

広報

ちょうなん



平成24年
(2012年)

2月号 第415号

新たな未来を
切り開く

主 な 内 容

- ・『乗り合いタクシー』の利用で移動らくらく! ... 2
- ・奨学資金制度のご案内 3
- ・確定申告は正しくお早めに 4

『乗り合いタクシー』の利用で移動らくらく！

予約制乗り合い（デマンド）タクシーの実証運行を1月10日から開始しました。

65歳以上で移動の手段にお困りの方は、ぜひご利用ください。

なお、利用するには、事前登録が必要です。役場政策室までお申し出ください。

◎利用できる方は

①満65歳以上の方

②身体障害者手帳（1～3級）の交付を受けている方

*①または②に該当する方で、移動の手段がなく、1人で車の乗降が出来る方です。



◎予約の方法

事前登録後、利用日の5日前から前日までに直接、運行委託事業者に電話で予約してください。

長南タクシー ☎46-0003

ゆたか自動車 ☎46-0123



◎料 金 片道500円

*運行範囲は長南町のみであり、デマンドでの他市町村までの運行はいたしませんので、ご注意願います。

その他、詳しいことはお問い合わせください。

のりあい
ちょうなんまち

オレンジ色のステッカーが乗り合いタクシーの目印です

問い合わせ

政策室（唐鎌、小澤）☎46-3301

問い合わせ
生涯学習室（風間）
☎46-1194

今関啓司『山海春』



関主税『幸せの島』



期 間 2月25日（土）～4月8日（日）
場 所 郷土資料館
開館時間 9時～16時（期間中無休）
*入館無料

郷土出身画家の今関啓司、関主税の作品と郷土の伝統工芸品・芝原人形を展示します。

収蔵絵画と
芝原人形展

郷土資料館 春の展示



寄贈 氏子の伝承

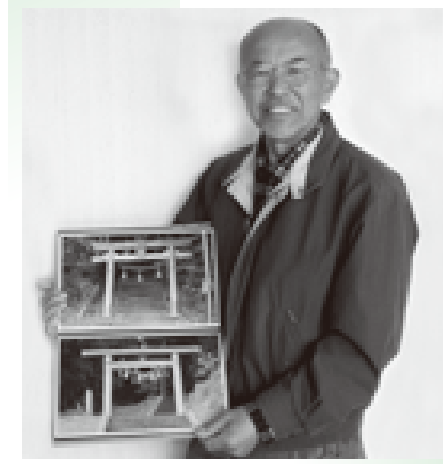

山形俊男さん（豊原）は、25年ほど前から「心のよりどころとする神社をテーマに、上総国中の氏子の伝承を残したい」と思い立ち、写真撮影に必要な機材をそろえて記録を続けています。

山形さんは、「山奥に鎮座している神社も氏子によってきれいに祀られていました。それが、むらを守る伝承ですね」と語り、上総の国産土神社である長南46社の鳥居に飾られたしめ縄（七五三縄とも表記する）が地域によってさまざまである様子を鮮明に写した貴重な記録を町に寄贈してくださいました。

ありがとうございました。

*ご覧になりたい方は、中央公民館の開館時間内にお越しください。

奨学資金制度のご案内

町内に居住し、高等学校や高等専門学校、養護学校の高等部、大学または専修学校（高等課程および専門課程）に入学、在学する人のうち、能力があるにもかかわらず経済的理由などで修学が困難であると認められた場合に限り、予算の範囲内で奨学資金をお貸しします。

*返済は貸付けを受けた年月に相当する期間内に貸付金額の全額を返済していただきます。

○貸付限度額（月額）

区分	高等学校	高等専門学校 短期大学	大学
月額	2万円以内	2万5千円以内	3万円以内

○申込期日 2月14日（火）まで

問い合わせ 総務室（長谷） ☎46-2111

決意を新たに

消防出初式

新春を飾る恒例行事の消防出初式が1月14日に行われました。

当日は、米満堰で第9支団の表彰式を行い、この後、長生郡市広域市町村圏組合の消防出初式式典が茂原市民会館で行われ、功績が認められた団員の皆さんが表彰されました。受章者は次の皆さんです。（敬称略）

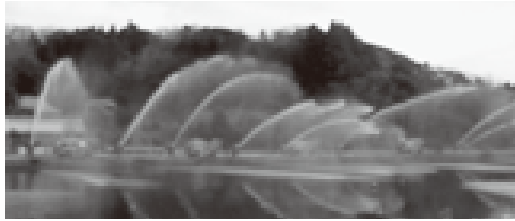

千葉県消防協会長表彰

功労章

分団長

精勤章

分団長

管理者表彰

功労章

部長

団員

功労章

部長

団員

団員

江澤 功（水沼）

吉野 英樹（棚毛）

板倉 慶宗（須田）
中村 美智男（芝原）

川崎 益男（長南）
藤田 英和（蔵持）
鶴岡 佳広（米満）

団員

団員

部長

団員

団員

精勤章

部長

部長

部長

部長

部長

部長

部長

部長

部長

富塚 譲太郎（関原）

若菜 茂（佐坪）

片岡 勤（山内）

牧野 学（下小野田）

松崎 晃（豊原）

鶴岡 正樹（長南）
長谷川 喜久（笠森）
今関 薫（坂本）

石井 孝幸（千手堂）

左 晃（又富）

宮崎 岳人（本台）

安田 俊章（茗荷沢）

嶋野 忠夫（水沼）

今井 洋祐（中原）
高橋 富雄（芝原）

団長表彰

精勤章

班長

団員

団員

班長

班長

班長

班長

班長

班長

班長

班長

班長

班長

金澤 健太郎（長南）

小嶋 浩史（本台）

古市 茂雄（山内）

石橋 一博（芝原）

内助功労表彰

千葉県長生地域振興事務所長内助功労章

第2分団分団長夫人

吉野 雅子（棚毛）

団長内助功労章

第2分団第1部団員夫人

今関 さおり（須田）

第2分団第3部団員夫人

小嶋 美香（本台）

住民税の申告と 所得税の確定申告は正しくお早めに

—平成 23 年の総決算—

申告期間 2月16日(木)～3月15日(木) (土・日を除く)

申告場所 住民税申告は長南町役場、所得税申告は茂原税務署・長南町役場

住民税（町・県民税）の申告

今年の1月1日現在、長南町にお住まいで、農業などの事業所得がある人、給与所得者や公的年金などの受給者で他に所得がある場合は、住民税の申告が必要です。

所得税の確定申告

所得税の確定申告は、茂原税務署と役場で受け付けます。申告相談をされる人は早めに申告しましょう。

また、茂原税務署では1月23日から申告書作成会場を設置し、申告書の提出を受け付けています。

所得税についての詳細は、茂原税務署（☎22—2166）にお問い合わせください。

収入のない人も申告を
平成23年中に収入がなく、家族の扶養になっていない場合は、住民税の申告が必要です。

**申告 受付は7時30分から
相談は8時30分から**
○役場正面玄関を入った住民ホールに『申告相談受付名簿』を備えておきます。申告者の住所、氏名を記入してください。
*役場正面玄関の開庁時間は、7時30分です。
○申告相談を受けずに、申告書を提出する人は、税務住民室税務班窓口にお越しください。

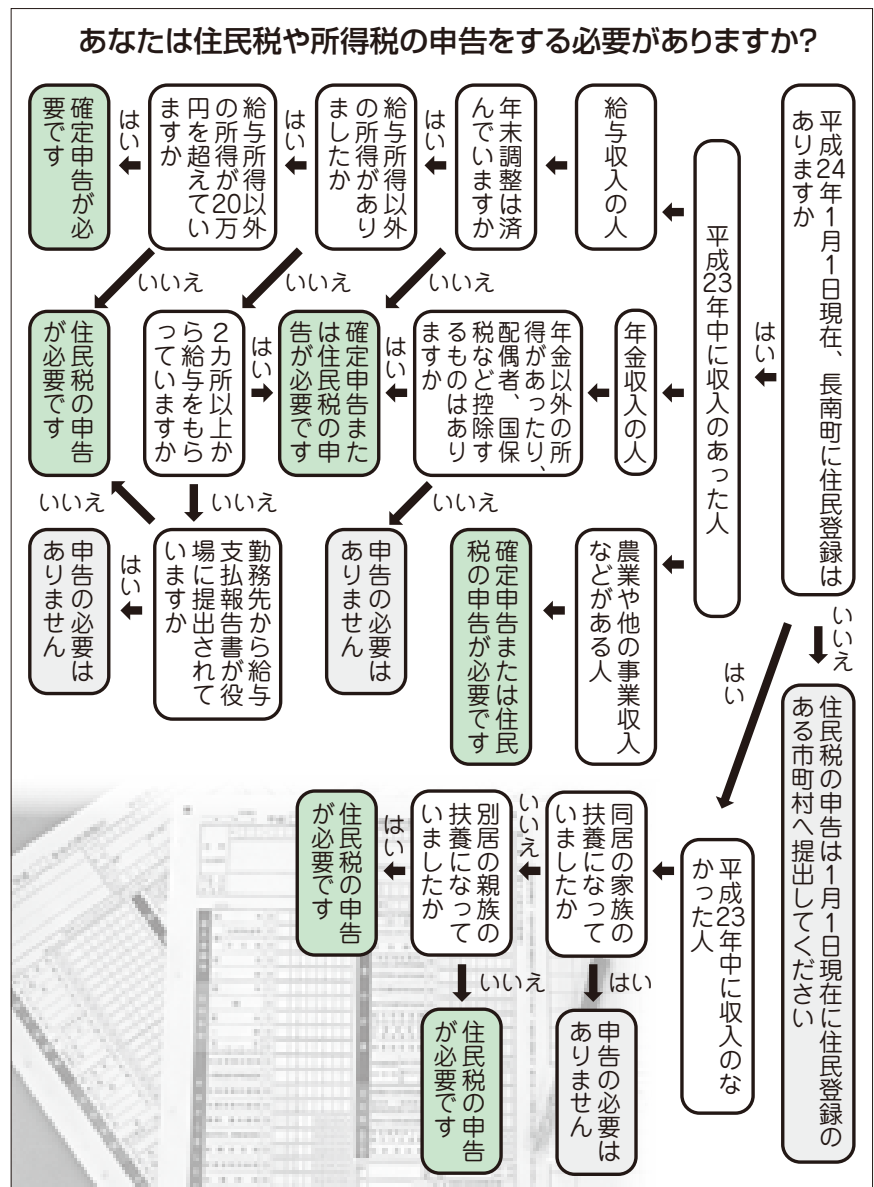
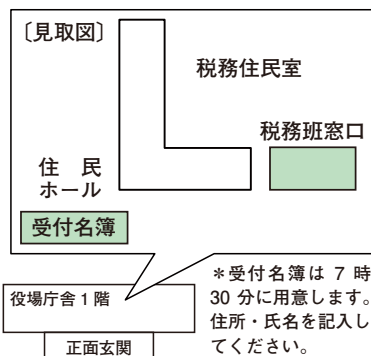

*ただし、医療費などの控除を受ける場合は、申告が必要です。

町県民税については、平成24年度から16歳未満の扶養控除が廃止となりますが、非課税算定のため16歳未満の扶養親族についても申告してください。

申告のときに必要なもの

- ・申告書が送付されているときは、その申告書
- ・印鑑
- ・関係書類

○昨年、確定申告をした人は、昨年の申告書と関係する書類の控え

【所得関係】

- ・給与収入や公的年金収入がある人は、源泉徴収票
- ・農業や営業などの収入がある人は、収入金額と必要経費の内訳を記載した「収支内訳書」

【控除関係】

- ・国民年金保険料、生命保険料、個人年金保険料、地震（損害）保険料の支払証明書
- ・国民健康保険税、後期高齢者医療保険料、介護保険料の領収書、または支払額のわかるもの
- ・医療費控除の申告をする場合は、医療費の領収書（個人ごとに取りまとめて集計のこと）、高額療養費の支給や保険金などで補てんした分の金額がわかるもの
- ・雑損控除、寄附金控除の申告をする場合は、領収書、特定公益増進法人の証明書の写しなどの関係書類

- ・65歳以上で要介護認定を受けている人は『障害者控除対象者認定書』（詳細は、町保健福祉室 ☎ 46-2116へお問い合わせください）
- ・障害者控除の申告は、障害者手帳を提示
- ・寡婦（夫）控除の申告は、申し出てください。

【その他】

- ・所得税の還付を受ける人は、申告者本人の口座番号がわかるもの
- ・譲渡所得、住宅借入金等特別控除の申告をする場合は、他にも必要な書類がありますので、ご確認ください。

申告を忘れると

国民健康保険加入者は、所得により保険税の軽減が受けられる場合がありますが、申告がされていないとその軽減が受けられなくなります。

また、所得証明や非課税証明など、必要な証明書類の発行ができなくなります。

*住民税の申告書が必要な人で、申告期間が始まっても申告用紙が届かない場合は送付しますので、ご連絡ください。税務住民室税務班にも用意してあります。

扶養控除の見直し

①年齢16歳未満の扶養親族に対する扶養控除が廃止されました。

②年齢16歳以上19歳未満の人の上乗せ部分が廃止されました。

年金収入のある人

公的年金等の収入金額の合計額が400万円以下で、かつ、公的年金等に係る雑所得以外の所得金額が20万円以下である場合には、所得税の申告をする必要はありませんが、住民税の申告は必要です。

待ち時間短縮にご協力を

○農業の必要経費は、肥料費、農薬衛生費、修繕費など内容ごとに区分し、集計してください。

*わかりやすく集計しやすい「簡単、便利なちょうめん」をご利用ください。必要な人は税務班までお越しください。

○医療費は個人ごとに集計してください。

トラクター、コンバインなどの

登録・廃車はお済みですか

事業用にお使いの場合は、住民税申告、確定申告時にその税金が必要経費に計上できます

所有したときは

小型特殊自動車に該当するトラクター、コンバイン、田植機などを所有した場合は、申告をしてナンバープレート（課税標識）の交付を受けましょう（公道走行の有無とは関係ありません）。

なお、申告の際、販売証明書または、車体番号・車名・型式認定番号の控えをお持ちください。

処分したときは

トラクターなどを過去に登録したが現在お持ちでない場合は、廃車の手続きをしましょう。

なお、廃車手続きの際はナンバープレート・申告者の印鑑・標識交付証明書をお持ちください。

申告場所 役場税務住民室税務班

問い合わせ

税務住民室税務班（深山）

☎ 46-2118

車両の種類			税額（年間）
小型特殊自動車	農耕作業車	農耕トラクター・コンバイン・田植機など	1,600 円
	特殊作業車	フォークリフトなど	4,700 円

輝かしい門出にエール

成人式

町成人式が1月8日、中央公民館で開催されました。

今年新たに大人の仲間入りとなる本町の成人は92人（男45人・女47人）で、そのうち87人が出席をしました。

式典では、来賓の方や恩師からの祝辞に真剣に耳を傾け、保護者代表から「いつまでも見守っています。自信をもって前を向いて進んでください」と愛情あふれる激励の言葉を受け、目をうるわせる場面もありました。

「成人の主張」では、白井貴紘さん（長南）と吉野永里子さん（豊原）が、家族や友だちとの絆や感謝の気持ち、自分の歩んでいこうとする人生について、それぞれの真つすぐな姿勢と決意を述べました。



華やかな新成人の皆さん勢ぞろい



大人への第一歩



久しぶりの旧友との再会に笑顔が咲きます



クラス別でも記念撮影

心をこめて

ふるさと産品教室

ふるさと産品教室（正月飾り作り）が12月23日、中央公民館で開かれました。

歳神様をお迎えする目印である正月飾りを古代稲のワラで作ろうと町内外から大勢の人が集まり、真剣な表情で取り組んでいました。

指導してくださったのは、吉野 新さんと永棟昭藏さん。みなさんに丁寧に教え、初めて作る人でも上手に出来上がりました。

参加者のみなさんは「良い新年を迎えられそうです」「手作りっていいですね」などと出来上がった正月飾りを手に、満足した様子で話してくれました。



しめ飾りと輪飾りを作りました

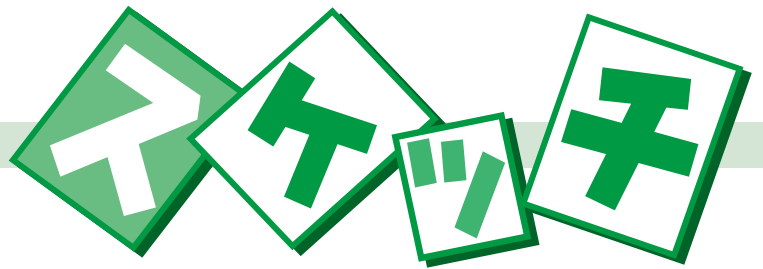

みんな元気で朗らかに

和気あいあい事業

『和気あいあい』事業が1月10日、中央公民館で開催されました。

この事業は、高齢者のふれあいや支えあいの場を提供し、楽しく集いながら自立を目指し、生きがいある仲間づくりを目的に実施しています。

この日は、理学療法士によるじゃんけん体操や豊栄駐在さんの防犯対策の話を聞いた後、和気あいあいボランティア手作りの昼食をみんなで輪になってごちそうになり、心も体もほっかほか。

午後からは福笑いや百人一首坊主めくりで大笑い。

参加した皆さんは「家では一人なので、みんなに会うのが楽しみです」「送迎してくれるので助かります」などと話してくれました。



豊栄駐在さんも一緒に体操に参加



季節感のある管理栄養士の献立
七草がゆなど



気合いを入れて稽古する教室生

真を極める

武道教室

武道教室の鏡開きが1月22日、長南中学校尚武館で開催され、同教室で柔道、剣道、空手道を学ぶ子どもたちと保護者が参加しました。

教室生は寒さにも負けず元気よく初稽古に励んだ後、保護者が作ってくれた甘く温かいおしるををごちそうになりました。

皆さんの表情からは、決意を新たに心身の修行に取り組む心構えがうかがえました。

自然が生みだす彩りの世界

第1回協働交流サロン展

～町を お互いを 知る一助として～

第1回協働交流サロン展が1月25日～31日まで中央公民館で開催されました。

長南町の染めもの・織りものと題し、紅花・藍・うこん・黒米などで染められた着物やスカーフ、各種小物などたくさんの作品が展示され、多くの人がその色合いに目を奪われました。

また、28日には紅花の黄染め体験も行われ、参加者は活動に興味を持ったり作品について話を聞いたりして協働への理解と意識が芽生えたようでした。



素敵なお作品が並ぶ



あたたかみのある黄色のスカーフに染まりました



- ① ポリ袋におにぎりを入れて外側から押し、ざっとほぐす。(梅干しの種など食べられないものは除く)
- ② ①に卵を割り入れて口を閉じ、さらにほぐしながらよく混ぜ合わせる。
- ③ フライパンに油を熱し、ちりめんじゃこを入れて炒める。油がまわったら②を加え、パラパラになるまで炒め合わせる。塩・こしょうをふって味をととのえる。
- ④ 小ねぎをキッチンばさみで細かく切りながら加え、ざっと混ぜる。

日本人の平均寿命は明治・大正時代は 40 歳代でした。そして、50 歳を超えたのは昭和 22 年。厚生労働省が発表した平成 22 年簡易生命表では、日本人の平均寿命は男性 79.64 年で過去最高で世界 4 位。女性 86.39 年で昨年と比較し 0.05 年減少したものの世界 1 位でした。医療水準の向上などにより、50 年間で約 15 年（男女平均）寿命が延びています。

をチェックしてみよう。チェックが
終わったら、次はどう食べつなぐかを
考えよう。

冷蔵庫も、電気がなければただの
箱です。ナマモノからチェックしてみ
よう。

阪神・淡路大震災の時は、運ぶこ
ともできない道路事情の中で、避難
所には3日目から、自宅避難の場合
は6日目に配給が届いたそうです。



ちようなん

歴史夜話

現在のところ、熊野の清水（不動滝）についての具体的な史料は、弘化年間（二八四〜四七）の『房総志料続篇』、『埴生郡聞見漫録』が最も古く、それ以前の清水については詳細が判然としません。しかし、間接的に様子がうかがえる史料はあります。

熊野の清水考④

ち、かつ財力があつたために個人として石像を奉じることができたのでしよう。また清水脇への建立は、「滝不動」として信仰されていたことをうかがわせます。さらに古い史料としては龍動寺鰐口があります。鰐口には「奉掛御宝前熊野村御不動惣氏子 天和三年癸亥九月吉日」の刻銘があり、鰐口が天和三年（二六八三）

の氏子として、自らを認識していると考えられるのです。寺伝によれば龍動寺の開基は寛永元年（一六二四）ですが、それ以前から不動信仰の拠り所として不動堂があつて、それを母体として近世寺院としての龍動寺が成立したのではないでしようか。また、この場所での不動信仰の発生は各地の「不動滝」と同じように、滝に祀られた「滝不動尊」が起源であつた可能性も考えられるでしよう。

熊野の清水の湧

熊野の清水と滝不動信仰

出口脇には石造の不動尊像がありますが、像の右側面には「寛政六寅八月吉祥日」の刻銘があり、寛政六年（一七九四）の建立であることがわかります。左側面には「熊野村 龍動寺住 祐宣代 願主 土橋治助」の刻銘があり、これは「龍動寺住職祐宣の代に土橋治助が願主となって建てた。」との意味と解釈できます。土橋治助は熊野（ゆや）の住人と思われ、龍動寺の不動尊に厚い信仰心を持

に熊野村御不動（動）の惣氏子によつて奉じられたことがわかります。ここで重要なのが「惣氏子」という表記です。天和年間には江戸幕府の宗教政策として、民衆が必ず寺院の檀家になることを義務付ける寺請制度が確立していましたが、「惣氏子」という表記からはそれ以前から続く地縁的な関係、つまり、彼らが熊野（ゆや）の土地の神として祀られる不動尊



現在でも清水の守護神として大切に祀られている

（町資料館 風間俊人）



中央公民館 図書室購入 図書リスト

- ・ねむくなんかないっ！
ジョナサン・アレン
- ・投資ミサイル
竹内謙礼, 青木寿幸
- ・まめうしくと1、2、3
あきやま ただし
- ・妖精の国1001のさがしもの
ジリアン・ドハーティ
- ・松下幸之助成功の金言365
松下幸之助
- ・あなたがだいすき
リザ・ベーカー
- ・みんなすてき！
レオ・ティマス, かきうち いそこ
- ・キャベツくん 長 新太
- ・はしれ！やきにくん
塚本やすし
- ・ひそやかな花園 角田光代
- ・うみぼうず 杉山 亮
- ・カルルとふしぎな塔
寺田順三

*図書室は、年末年始を除き、土、日曜日、祝日も利用できます。

問い合わせ

生涯学習室（鈴木）

☎46-1194

おとまだち



大きくなったらなりたいものは（順不同）

石川 廉都くん

●お父さんの消防団の姿がかっこよかったから消防士

志鎌 涼葉ちゃん

●ケーキ作りが楽しそうだからケーキ屋さん

相 勇太くん

●宇宙に行きたいから宇宙飛行士

松崎 風香ちゃん

●ドーナツが好きだからドーナツ屋さん

お知らせ

移動交番を開設します

日程

増生の里 給田

・2月3日(金)

10時～11時30分

・2月26日(日)

13時30分～15時30分

中央公民館

・2月20日(月)

10時～11時30分

*事件事故の発生や気象状況により変更になる場合もあります。

問い合わせ

茂原警察署地域課移動交番係

☎22-0110

住宅用火災警報器普及啓発活動

住宅火災による死亡を減少させるため、千葉県が委託した業者(普及員)4人が長生郡市消防本部に派遣され、特定の地区を2人1組で戸別訪問し、住宅用火災警報器の設置調査やご意見・要望などを伺う『住宅用火災警報器普及啓発活動』を実施します。

普及員は「住宅用火災警報器普及員」の名前入りの帽子・

腕章・身分証を着けて訪問します。住居への立入りや住宅用火災警報器の販売、斡旋は行いませんのでご協力をお願いいたします。

*実施時期 2月中下旬

問い合わせ

長生郡市消防本部予防課

☎26-0119

国民年金種別変更

国民年金制度では、国内に居住する20歳以上60歳未満までのすべての方に加入が義務付けられています。国民年金の加入種別は、次の3種類に分かれており、届出は加入時だけでなく、種別が変わったときにも必要です。

種別変更の届出を忘れると、年金が受け取れないこともあります。手続きは、年金手帳を添えて、その都度忘れずに行いましょう。

○国民年金の加入種別

・第1号被保険者

自営業や農業・漁業の方とその配偶者、20歳以上の学生、フリーターの方などが対象です。加入や種別変更の手続きは、役場で行います。

・第2号被保険者

会社や官公庁にお勤めの方

など、厚生年金や共済組合に加入している方が対象です。加入手続きは、会社や官公庁が行います。

・第3号被保険者

国民年金の第2号被保険者に扶養されている配偶者の方が対象です。届出は、配偶者の勤務先を通じて行います。

○種別変更となるケース

・第1号被保険者

第2号被保険者が退職されると第1号被保険者(第3号被保険者になる場合は除く)となります。また、その方に扶養されていた第3号被保険者がいる場合、その方も第1号被保険者になります。

・第2号被保険者

第1号被保険者または第3号被保険者が就職して厚生年金などに加入すると第2号被保険者になります。

・第3号被保険者

会社などを退職して厚生年金などに加入されている方の被扶養配偶者になる方などが第3号被保険者になります。

問い合わせ

税務住民室(三十尾)

☎46-2119

千葉年金事務所国民年金課
☎043-242-6328

催し

長生学園幼稚園発表会

長生学園幼稚園では、発表会を開催します。

たくさんのお友達や先生たちと触れ合いながら、生活の中や遊びを通していろいろな事を経験し、大きく成長した園児の姿には、感動をおぼえます。

地域の皆さんもどうぞお越しください。

日時 2月18日(土)

9時20分～12時

場所 長生学園幼稚園体育館

*園庭開放もしています。

皆さんで遊びに来てください。

園庭開放日

毎週木曜日

9時30分～11時30分

*園外保育のため、出かけていることもあります。

問い合わせ

長生学園幼稚園

☎46-11501

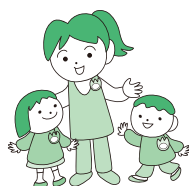

平成24年

平成24年
2月1日
(水)

経済センサス
活動調査



「経済の国勢調査」です。全国すべての企業・すべての事業所が対象です。

1月中にお届けした調査票は、2月1日以降に回収いたします。調査へのご回答をよろしくお願いいたします。

- この調査は、統計法に基づく基幹統計調査で、調査票に記入して提出する義務があります。
- 提出された内容は統計作成の目的以外(税の資料など)には、絶対に使用しません。

総務省・経済産業省・千葉県・長南町 <http://www.stat.go.jp/data/e-census/campaign/index.htm>

経済センサス

検索

千葉県特定最低賃金の改正

7業種の産業の事業場で働く労働者に適用される「特定最低賃金」が下記のとおり改正されました。支払賃金を最低賃金と比較する場合、賃金から精皆勤手当、通勤手当、家族手当、時間外勤務手当、休日出勤手当、深夜勤務手当、賞与および臨時の賃金は除外します。

業 種	改正時間額
調味料製造業	810円
鉄鋼業	850円
はん用機械器具、生産用機械器具製造業	827円
電子部品・デバイス・電子回路、電気機械器具、情報通信機械器具製造業	829円
計量器・測定器・分析機器・試験機・測量機械器具・理化学機械器具製造業、医療用機械器具・医療用品製造業、光学機械器具・レンズ製造業、時計・同部分品製造業、眼鏡製造業	812円
各種商品小売業	788円
自動車（新車）小売業	819円

*詳細はお問い合わせください。

問い合わせ

千葉労働局労働基準部賃金室 ☎ 043 - 221 - 2328

結婚相談所を開設します

結婚相談員による無料の結婚相談を実施いたします。お気軽にご相談ください。

日時 2月19日（日）

9時～11時30分

場所 農村環境改善センター

*予約不要

問い合わせ

産業振興室（手嶋）

☎ 46-3397

千葉司法書士会無料相談

千葉司法書士会では、2月の1カ月間を「相続登記はお済みですか月間」と定め、無料相談を実施します。

相続登記をはじめとして、遺言、遺産分割協議など相続に関する相談に応じ、適切なアドバイスをを行います。

場所 県内各司法書士事務所

問い合わせ

ちば司法書士総合相談センター

☎ 043-204-8333

千葉県在宅がん緩和ケアフォーラム

日時 2月19日（日）

13時～16時30分（開場12時）

場所 千葉市文化センター
3階 アートホール

内容

○基調講演

「妻を看取る日」

「最期の日々家で死にたい」

講師 垣添忠生さん（公益財団法人日本対がん協会会長）

財団法人日本対がん協会会長

2月は省エネルギー月間です!

お部屋の冬の室温は20℃以下でね!

ぼくは安全エレちゃん

使わないときはスイッチをOFF!

待機電力はカット!

KOH 関東電気保安協会 <http://www.kdh.or.jp/>

☎ 047-495-9555

✉ kanwaforum@gmail.com

<http://www.npo-pure.npo-jp.net/>

（火・金のみ）

☎ 070-5554-3734

事務局

問い合わせ（申込先）

在宅がん緩和ケアフォーラム

*定員になり次第締め切り

締切日 2月10日（金）

入の上、FAXまたはEメールでお申し込みください。

申込方法 郵便番号、住所、申込代表者名、参加人数、職業（所属）、FAX番号を記入の上、FAXまたはEメールでお申し込みください。

定員 450人（申込先着順）

申込方法 郵便番号、住所、申込代表者名、参加人数、職業（所属）、FAX番号を記入の上、FAXまたはEメールでお申し込みください。

締切日 2月10日（金）

*定員になり次第締め切り

「がんになっても、住み慣れた地域で安心して過ごせるように」

○パネルディスカッション

古代米

長生郡6商工会推奨
長南町特産品
お中元・お歳暮の他
冠婚葬祭にもご利用下さい

推奨

ご贈答用化粧箱

- Ⓐ 黒米4袋・赤米1袋 ¥1,785
- Ⓑ 黒米8袋・赤米2袋 ¥3,150

◎ 古代米せんべい 16枚 ¥1,155

⑩ 古代米せんべい 20枚 黒米1袋 ¥2,100

⑪ 古代米せんべい 24枚 黒米2袋・赤米1袋 ¥3,150

ご自宅用

- ㊦ 黒米 100g入 ¥315
- ㊧ 赤米 100g入 ¥315
- ㊨ せんべい 8枚入 ¥473

取扱店

・埴生の里給田 ☎40-7577

・四季の里 ☎46-3150

・嶋野商店 ☎46-0881

・大森商店 ☎46-0611

長南町古代稲生産組合

長南町山内1188

☎46-0641（石井）

☎46-0642（古市）

☎47-0643（吉野）

有料広告

千葉県行政書士会長吏支部

無料相談

日時 2月19日(日)
10時～15時

場所 町中央公民館
1階 集会室

相談内容 相続全般、遺言手
続き、農地法関係手続き、成
年後見、各種許認可申請に関
すること

*その他なんでもご相談にな
ってみてください。ご来場で
きない方には、電話でのご相
談も無料でお受けいたします。
*予約不要

問い合わせ

千葉県行政書士会
長吏支部(今関)
☎43-0202

しおかぜフェア

日時 2月21日(火)
10時～15時

場所 茂原ショッピングプラ
ザ「アスモ」センターコート

内容 中学部・高等部の作
業学習製品の展示・頒布、長
養太鼓の演奏(11時～)

問い合わせ

県立長生特別支援学校(岡本)
☎42-2470

滝澤三枝子 ピアノリサイタル ～煌めく鍵盤～

国内外の多くの聴衆を魅了している情熱的
な演奏を身近に聴いて、芸術の素晴らしさを
味わってみませんか。

皆さんぜひお越しください。

日時 2月12日(日) 14時～
(開場13時30分)

場所 町中央公民館
長南町長南2125(長南町役場隣り)

*入場料無料

☎ http://www.5d.biglobe.ne.jp/~tkzw/

問い合わせ

生涯学習室(風間) ☎46-1194

交通事故巡回相談

交通事故にあった場合、損
害賠償請求など、さまざまな
問題が生じます。

被害にあわれた方々の救済
を図るため、専任相談員によ
る交通事故巡回相談を実施し
ます。

相談は無料です。お気軽に
ご利用ください。

日時 2月22日(水)
10時～14時30分

場所 保健センター2階
第2会議室

問い合わせ

総務室(田中)
☎46-2111

僕らはみんな生き活き展

長生・夷隅郡市の福祉施設
が一堂に会し、展示販売会を
実施します。

期間

2月23日(木)～26日(日)

時間 10時～20時

場所 茂原ショッピングプラザ アスモ

問い合わせ

みずほ学園(村上)

☎0470-76-4321

教育講演会

日時 3月3日(土)

13時30分～15時30分(13時開場)

場所 陸沢町農業環境改善
センター(陸沢町役場内)

内容

「認めるだけで子どもはのびる」
講師 こどもコンサルタント
原坂一郎先生

*入場料無料・事前申し込み不要

*保育あり

保育を希望される方は、電話
で2月24日(金)までにお申
し込みください。

問い合わせ

つくも幼児教室

☎44-1214

募集

犬の正しい飼い方しつけ方 教室(実技講座)

日時 3月4日(日)

12時30分～16時

場所 長生合同庁舎 駐車場
(茂原市茂原1102-1)

費用 1,500円

定員 20組(飼い犬同伴)

*同伴条件は、生後3カ月以
上で、登録および平成23年度
狂犬病予防接種済みのこと。

申込期限・方法 2月24日
(金)までに窓口または電話で。



問い合わせ
長生保健所健康生活支援課
☎22-5167

初心者のための 日曜大工講座

日時 3月4日(日)
13時～16時

場所 東金高等技術専門校
建築科実習場

募集人員 20人(先着順)

応募方法 電話でお申し込み
ください。

受付は2月6日(月)8時30分～
24日(金)まで

受講料 無料

*実技作業はありません。

問い合わせ(申込先)

県立東金高等技術専門校相談
支援課

☎0475-52-3148

☎ http://www.15.ocn.ne.jp/~tougane/

ボランティア入門講座
～はじめての傾聴ボランティア～

「傾聴」とは、相手の気持ちに心から耳を傾け、気持ちに寄り添いながらお話を聴くことです。現在、ひとり暮らしの方や施設を利用している高齢者を支える活動として傾聴ボランティアが活躍しています。相手の立場に立った聴き方を身につけ、ボランティア活動や日々の生活に活かしてみませんか。

日時 2月29日(水)

13時30分～16時30分

場所 茂原市総合市民センター
NPO法人スピリッツ

講師 北田とも子さん

定員 30人(先着順)

参加費 無料

対象 本講座に興味のある人
申込方法 事前申込みが必要です。

締切日 2月28日(火)
*定員になり次第受付終了。

問い合わせ(申込先)

茂原市社会福祉協議会 総務課



TEL 23-11969

FAX 23-6538

info@mobara-shakyo.or.jp

1人1日
100グラム
ごみを減らそう!

ごみをリサイクルしても、そのためのエネルギーが必要になり、地球温暖化の原因をつくることにもつながります。ごみを出してからその処理をするのではなく、ごみそのものを発生させないことが最も環境にやさしい行動です。まずは、1人1日100gのごみ減量にチャレンジしてみましょう。では、100g減らすにはどんなことをすればよいのでしょうか。

		
レジ袋などを断り、買い物袋を使う(ちばレジエコ) ●レジ袋/10グラム ●紙製手提げ袋/50グラム	必要なものだけ買い、食べ残ししない ●ごはん(1杯)/150グラム ●タマネギ(1個)/200グラム ●ニンジン(1本)/150グラム	使い捨て容器を使わない ●紙皿/10グラム ●紙コップ/13グラム ●割りばし/4グラム
		
詰め替えできる商品を選ぶ ●洗濯、洗剤容器/60グラム ●食器洗い洗剤容器/30グラム ●シャンプー容器/60グラム	このほか ●生ごみの水切りを徹底する/20グラム ●生ごみを堆肥化する/180グラム	生ごみを堆肥化するのに、コンポスト容器や生ごみ処理機の使用が有効です。これらの処理機の購入費には補助金を交付しています。地域整備室へお問合せください。

※千葉県でレジ袋を削減する取り組みを「ちばレジエコ」と呼びます。

問い合わせ 地域整備室(糸井) ☎46-2114

あとかき

時間は少しさかのぼって1月8日、長南町中央公民館において成人式が行われ、今年は92名の新成人が誕生しました。二十歳と言えば社会から大人として認められ、自立を求められる年齢ですね。すでに、それぞれの道を歩み始めていると思います。願わくは長南町で育ったこと、学んだことを忘れずに歩んでいてもらいたいなと、新成人のまぶしい笑顔につられて笑顔になってしまう担当でした。(山田)

町の状況

1月1日 現在
() 内は前月比

人口	9,242(-16)	12月中の動き
男	4,497(-8)	出生 5人
女	4,745(-8)	死亡 16人
世帯	3,197(-4)	面積 65.38km ²

2月の納税など

納期限: 2月29日(水)

固定資産税(第4期)
国民健康保険税(第8期)
介護保険料(第8期)
後期高齢者医療保険料(第8期)

◆納め忘れのないようお早めに。
◆口座振替をご利用の方は、預貯金残高の確認をお願いします。
◆納税は口座振替が便利です。

生活カレンダー 2月1日～3月10日

巡回バスは月～金曜日(祝日除く)午前運行
*西地区のみ1日運行

日 Sun.	月 Mon.	火 Tue.	水 Wed.	木 Thu.	金 Fri.	土 Sat.
 かわいらしいピンクの河津桜が咲いたを見つけました。 (野見金公園 1月27日撮影)			・1歳6カ月児健康診査 ・2歳児歯科健康診査 1		・びよびよひろば 保健センター 10:00～12:00 節分 初午 3	立春 4
5	・シェイプアップ教室 保健センター 9:30～11:30 13:00～15:00 6	・みんなで遊ぼう 長南保育所 9:30～11:30 ・乾電池収集日 (長南地区) 7 北方領土の日	・トールペイント教室 中央公民館 9:30～11:30 ・予防接種 (肺炎球菌) 針供養 8	・叙勲等祝賀会 中央公民館 10:00～ 9	10	建国記念の日 11
・滝澤三枝子 ピアノリサイタル 中央公民館 14:00～ 12	・さわやか子育て教室 中央公民館 10:30～11:30 ・健康リハビリストレッチ教室 中央公民館 10:00～12:00 13	・みんなで遊ぼう 長南保育所 9:30～11:30 ・乾電池収集日 (西地区) バレンタインデー 14	・行政・人権・心配ごと相談 中央公民館 10:00～15:00 ・高齢者教室 中央公民館 10:00～11:30 ・予防接種 (三種混合) 15		・3B体操教室 中央公民館 10:00～12:00 17	大寒 18
・結婚相談 農村環境改善センター 9:00～11:30 雨水 19	・シェイプアップ教室 保健センター 9:30～11:30 13:00～15:00 ・移動交番 中央公民館 10:00～11:30 20	・みんなで遊ぼう 長南保育所 9:30～11:30 21	・ヘルスアップ教室 保健センター 9:30～11:30 ・交通事故巡回相談 保健センター 10:00～14:30 22	・ピーズアクセサリ教室 中央公民館 13:30～15:30 皇太子誕生日 23	・乳児相談 24	25
26	・予防接種(ヒブ) 27	・みんなで遊ぼう 長南保育所 9:30～11:30 ・予防接種(BCG) ・乾電池収集日 (豊栄・東地区) 28	・のびっこ 保健センター 10:00～11:30 29	3/1 全国火災予防運動 2	・3B体操教室 中央公民館 10:00～12:00 ・びよびよひろば 保健センター 10:00～12:00 3	ひな祭 耳の日 3
4	・シェイプアップ教室 保健センター 9:30～11:30 13:00～15:00 啓蟄 5	・みんなで遊ぼう 長南保育所 9:30～11:30 6	・3歳児健康診査 ・2歳児歯科健康診査 7 消防記念日	8 国際女性デー	9	10

日曜・休日当番医

*都合により、変更する場合があります。
消防本部通信指令課 ☎ 24-0119 へお問い合わせください。

診療時間 9時～17時

月 日	内 科 系	外 科 系
2月5日	宮本内科医院 22-3770	宍倉病院 24-2171
11日	ポプラクリニック 23-3111	鎗田整形外科医院 24-8686
12日	金坂医院 22-4885	三枝医院 25-2203
19日	大塚内科 23-6121	菅原病院 25-1171
26日	鶴澤医院 34-2008	公立長生病院 34-2121
3月4日	清水三郎医院 25-0776	宍倉病院 24-2171

夜間急病診療所

内科・小児科 20時～23時まで
茂原市八千代1-5-4(消防署裏) ☎ 24-1010
テレホン案内 ☎ 24-1011 (19時～翌午前6時まで)

こども急病電話相談

19時～22時(毎日)
局番なしの#8000
または ☎ 043-242-9939

今月のひとこま



平成23年度
国土緑化運動ポスター原画コンクール
千葉県教育長賞
長南中学校1年生 安田 渉さん