

広 報

ちょうなん



思いよ 届け
～エールを風にのせて～

平成24年 (2012年) **6月号** 第419号

主 な 内 容

東小学校児童は、東日本大震災の被災地へ思いを届けるため、メッセージ付きの風船を一齐に大空へ飛ばしました。

「わぁっ!」という大きな歓声とともに風船が舞い上がり『復興を願っています』『みんなが笑顔あふれる生活ができますように』など書かれた風船に手を振り続けました。

- ・マスコットキャラクターデザイン大募集 2
- ・学校給食食材の放射性物質検査の結果 3
- ・生活習慣の改善をサポートします 4
- ・ぐるっと長南 花めぐり 5
- ・ホテル観賞会 5

★長南町

マスコットキャラクター デザイン大募集

長南町では、地域の情報や観光PRに役立ち、大人から子どもまで誰からも親しまれる『マスコットキャラクター』を募集します。

採用されたキャラクターは、町の広報紙やホームページ、各種イベントなどいろいろな場で使用する予定です。たくさんの応募をお待ちしています。

応募資格 町内外を問わず、どなたでも

応募規定 ・用紙1枚につき作品1点で、お一人で何点でも応募できます。

・作品は応募者本人が創作した未発表の作品で、既存・類似・模倣でないものに限りします。

応募方法

・所定の応募用紙に必要事項を記入のうえ、郵送または電子メールにより、次の係まで送付してください。

・その他、詳しくは町ホームページをご覧ください。お問い合わせください。

応募先

長南町役場 総務課 政策室 「マスコットキャラクター募集」係

〒297-0192 千葉県長生郡長南町長南2110番地

☎0475-46-3301 E-mail seisaku@town.chonan.chiba.jp

応募締切

8月15日(水) *当日消印有効

発表

11月3日開催予定の長南フェスティバル2012および町ホームページにて発表

最優秀作品には5万円、優秀作品には1万円を贈呈し表彰します

※採用作品の著作権等の全ての権利は長南町に帰属し、応募作品の返却はいたしません。

※最優秀作品について、サイズ・色数等の修正、補正・ポーズなどの変更をする場合があります。

※応募用紙は政策室にあります。また、町のホームページからもダウンロードできます。

マスコットキャラクター選考審査会委員を公募します

町のキャラクターの選考に、皆さんもぜひご参加ください

募集内容

マスコットキャラクター選考審査会公募委員

「マスコットキャラクターのデザインおよび愛称の選考審査」

*平日に開催する審査会に出席していただきます(数回)

募集人数

3名

募集期間

6月11日(月)～6月20日(水)

応募資格

満20歳以上の町在住者(平成24年6月1日現在)

応募方法

応募用紙は政策室にあります。また、町のホームページからもダウンロードできます。

必要事項を記入し持参するか郵送またはメールでお申し込みください。

応募先

長南町役場 総務課 政策室 「マスコットキャラクター選考審査」係

〒297-0192 長生郡長南町長南2110番地

☎46-3301 E-mail seisaku@town.chonan.chiba.jp

その他

マスコットキャラクター選考審査会は、町長が委嘱する10名以内の委員で組織し、今回公募する委員のほか、各種団体等の代表者の方々が委員となる予定です。



道路愛護作業 川をきれいにする 運動にご協力を

道路や河川などの環境整備を図るため、今年も「道路愛護作業と川をきれいにする運動」を行います。

7月1日（日）を基準日とし、各地区ごとに道路や河川の草刈り、補修、特に大雨などによる災害の未然防止を図るため、側溝などの清掃作業にご協力をお願いします。

問い合わせ
地域整備室（高德、関）
☎ 4 6 - 3 3 9 4

町の節電対策

節電へのご協力をお願いします！

電力需要が高まる夏場に向け、本年度も役場をはじめ、各公共施設でも節電対策を進めていきます。施設を利用される人にはご不便をおかけする場合がありますが、ご理解・ご協力いただけますようお願いいたします。

《主な取り組み項目》

使用電力を平成 22 年と比較して 15%削減

- 昼休みの消灯。
- エアコンの設定温度は 28 度を徹底する。
- 事務機器（パソコン、コピー機など）で長時間使用しないものは主電源を切る。
- ノーネクタイ・ポロシャツなどの涼しい服装で冷房効果を高める。

このほかにも、必要に応じて取り組みを加えて節電に取り組めます。

子どもたちに安全と安心を

学校給食食材の放射性物質検査の結果

町教育委員会では、子どもたちに安心して給食を食べていただけるよう学校給食で使用する食材について、千葉県为学校給食用食材放射性物質検査事業を活用し、放射性物質検査を実施していますので結果をお知らせします。

なお、今後は保育所を含めて毎週 1 回の検査を行い、検査結果については町ホームページでお知らせしていきます。

また、検査を実施しない食材については、農林水産省等が発表する食材の放射能検査結果を日々注視し、安全な食材の使用に努めてまいります。

検査会場 東上総教育事務所（茂原市）

検査方法 NaI（TI）シンチレーションスペクトロメータによる測定

検査結果

検査日	調理場所	検査品目	産地	セシウム 134	セシウム 137	検出下限値
平成 24 年 5 月 9 日	長南町給食所	にんじん	徳島県	不検出	不検出	15.9 ベクレル
平成 24 年 5 月 15 日	〃	じゃがいも	北海道	不検出	不検出	8.4 ベクレル
平成 24 年 5 月 22 日	〃	たまねぎ	千葉県	不検出	不検出	7.6 ベクレル

※検出下限値とは、当測定器で測れる最低値をさします。

食品衛生法上の放射性セシウムの基準値

一般食品（野菜類・穀類・肉・卵・魚・その他）	100 ベクレル /kg
牛乳	50 ベクレル /kg

問い合わせ 学校教育室 ☎ 4 6 - 3 3 9 8
保育所 ☎ 4 6 - 0 9 3 4

町の集団健康診査の結果をもとに

生活習慣の改善をサポートします

6月中旬に結果に関する通知をします。

特定健康診査・青年の健康診査を受けた方

受診したみなさんに保健指導を実施します。

■特定健康診査…特定保健指導

■青年の健康診査…特定保健指導に準じた保健指導

特定保健指導とは？

健康診査の結果により、次の3つのレベルに分けられ、保健指導が行われます。

積極的支援

メタボリックシンドロームを解消するため、栄養士または保健師が生活習慣改善のためのサポートを行います。

電話やe-mail、FAX、面接など対象者のライフスタイルに合わせた方法を選べます。

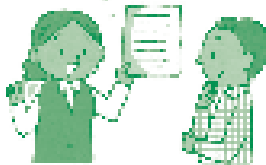

動機づけ支援

メタボリックシンドロームを予防するために、栄養士または保健師との面接により生活習慣の見直しと目標設定を行います。6カ月後に取り組み結果を確認します。

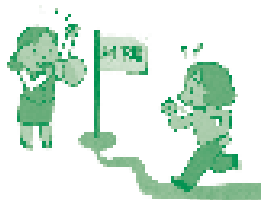

情報提供

健診結果から現在の自分の体の状態や生活習慣病予防のための基本的な知識についての情報が提供されます。



後期高齢者の健康診査を受けた方

健診結果に合わせたパンフレットの送付と個別相談のご案内をいたします。結果の見方や生活習慣病などについてお気軽にご相談ください。

問い合わせ 保健福祉室（緑川） ☎ 46-3392

健康診査予備日のお知らせ

今年度の特定健康診査・後期高齢者の健康診査・青年の健康診査・前立腺がん検診を受診できなかった方のために、予備日を設定しました。ぜひご活用ください。

日程 6月23日(土)

受付時間 12時45分～14時

会場 町保健センター

健康で暮らすためには、
肥満の解消が欠かせない！

まずは1kg

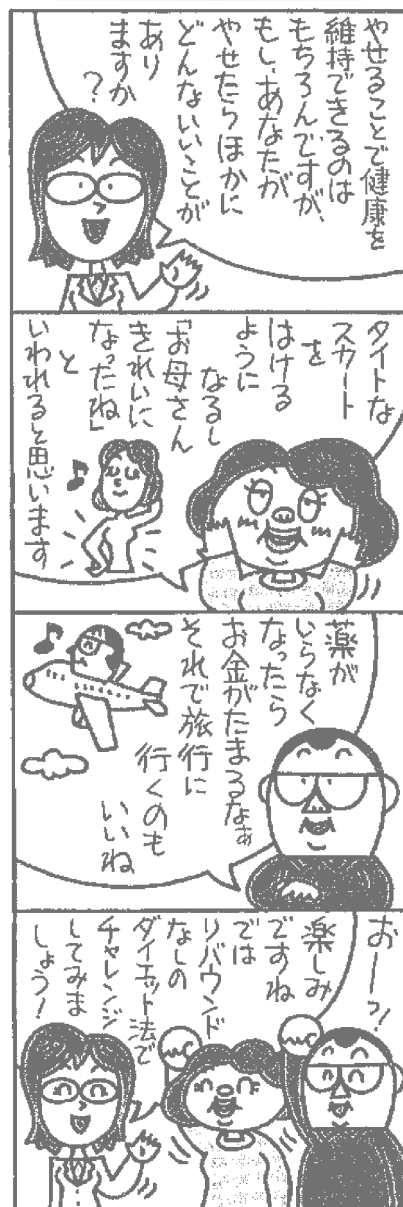

文・津下一代 東京法規出版編著
「健康ダイエット」より抜粋

平成 24 年度
長南町立小・中学校
学校評議員

次の皆さんに委嘱しました。
地域に開かれた学校づくり
を推進するためにご意見を
いただきます。(敬称略)

東小学校	金坂 健史 (豊原)
	鈴木 保好 (芝原)
	石野 重夫 (給田)
	木原富美子 (芝原)
西小学校	鈴木 陽彦 (地引)
	鈴木 喬子 (佐坪)
	熊切 政勝 (佐坪)
	中村 一雄 (市野々)
	須賀田長遵 (佐坪)
長南小学校	安田 毅 (茗荷沢)
	高橋 勝也 (蔵持)
	河野 勉 (蔵持)
	荒井 清志 (長南)
	濱田 芳久 (長南)
豊栄小学校	鈴木 幸子 (長南)
	唐鎌 周治 (千田)
	唐鎌二三一 (千田)
	大森 京子 (米満)
	渡邊 重寛 (今泉)
長南中学校	露崎 浩三 (茂原市)
	佐久間静夫 (笠森)
	小高 憲二 (小生田)
	石橋 將行 (芝原)
	今井 久 (長南)
	松崎 明美 (佐坪)

* 学校評議員とは…校長が保護者や地域の人たちの意見を幅広く聞くためのものです。これにより、地域に開かれた学校づくりを一層推進し、学校が家庭や地域と連携しながら特色ある教育活動を展開することができます。

問い合わせ
学校教育室 (矢代)
☎ 46-3398

巡回バスで楽しく遊ぶ

ぐるっと長南 花めぐり

虹色に輝くあじさい 関東随一 10万本の紅花
古民家でヘメロカリス&野外アートを
ご家族そろって満喫しませんか

日 時 6月24日(日)〈雨天決行〉 9時~16時

会 場 野見金公園・長福寿寺・白井田園

* 長福寿寺と白井田園には、駐車場はありません。

巡回バス運行(無料)

始バス・・・ 9時 長南町役場発

終バス・・・ 16時 白井田園発

* 30分に1本走ります。途中下車・乗車自由です。

問い合わせ 産業振興室(渡邊) ☎ 46-3397



ホタル観賞会

美しく放つ光で昔から初夏の風物詩として親しまれてきたホタルは、きれいな水の中に生息しています。

ホタルの住める環境は、私たち人間にとっても大切な環境です。ホタルを観賞して自然との関わりを学んでみませんか。

期 日 6月13日(水)~17日(日)

会 場 山内地先

* 会場は駐車場がありませんので送迎バスをご利用ください。

* 小学生以下の児童は、保護者同伴で参加してください。

持 ち 物 長靴、懐中電灯

送迎バス運行

〈集合場所〉 役場保健センター前

〈集合時間〉 19時

〈出発時間〉 19時10分、19時20分

問い合わせ 産業振興室(牧野) ☎ 46-3397





収穫が楽しみです

初めての感触

長南小学校田植え体験

長南小学校の5年生 15 人による田植え体験が5月9日、学校近くの田んぼで行われました。

同校の田植え指導をして10年の鈴木仁一さん・かず子さん夫妻（長南）は「日本の主食である米づくりを体験してほしい。稲の成長を観察することが大切です」と話してくれました。

児童たちは、裸足になり田んぼに入ると「冷たい」「足がぬけない」と大はしゃぎ。よろけながらもコシヒカリの苗を丁寧に植えていきました。

児童に感想を聞くと「大変だったけど楽しかった」と笑顔で答えてくれました。

地域の輪が 生きがいにつながる

蔵持第一長寿クラブ

最年長 102 歳の加藤ゑいさんを筆頭に 60 歳代から 90 歳代勢ぞろいの会員 46 人の蔵持第一長寿クラブの皆さん。

年 5 回開催されるという例会におじゃますると、じゃんけん大会やカラオケなど会員同士の交流にいきいきとした表情で楽しんでいました。

このほかにも様々な事業や地域活動、スポーツ活動に参加しているという皆さんは、とても若々しく元気ハツラツでした。

本町には、16 団体の老人クラブがあります。生きがいと健康づくりのため、老人クラブ活動に参加してみてはいかがでしょうか。



皆さんの姿に元気をもらいました



真剣に聞き入る受講生

不安が安心に

高齢者教室

生き生きと心豊かに過ごし、社会的能力を高めることを目的とした高齢者教室が5月9日に行われ54人が参加しました。

今年度第1回のテーマは「より良い入院生活を送っていただくために」と題し、公立長生病院江澤看護師長をお招きし講演が行われました。

より健康な毎日を送ってもらうために患者の意見を直接聞き、栄養に関する支援を行うなど、患者に寄り添った看護の説明がありました。受講生は「いろいろな事例を挙げてわかりやすかった」と充実した時間を過ごされた様子でした。



手作りの楽しさとおもしろさを体験

体験が育む子どもの力

子ども祭り in 長南

5月3日、子ども祭り in 長南が中央公民館で開催されました。あいにくの雨模様にもかかわらず200人を超える来場者で賑わいました。

輪投げやリボンフラワー・お菓子づくり、絵本の展示・読みきかせなど楽しいコーナーに子どもたちの歓声が響き渡りました。

また、将棋体験では、女流棋士の山口恵梨子初段との対決も実現しました。

活力の源

合同作品展・芸能発表会

5月1日～6日までの間、町文化協会の合同作品展が、6日に芸能発表会が中央公民館で開催されました。

生花や絵画、写真、紅花染め、手編み、レザークラフトなど100点を超す会員の力作展示と日頃たゆみない努力で稽古を積んできた唄や踊り、大正琴など多彩な演芸が披露され、つめかけた大勢の観客を魅了していました。



臨場感あふれる作品に感動



一生の思い出づくりにたくさんの人が集まりました

みんなの力で勝利をつかむ

長南小・東小運動会

5月19日、絶好の晴天のもと、長南小学校と東小学校で運動会が行われました。

応援合戦や綱引き、リレーなど白熱した戦いが繰り広げられ会場が熱気に包まれていました。

ゴールを目指して一生懸命に走る児童の姿が誰の目にもまぶしく映った運動会でした。



入学して間もない1年生も力を出しきりました
(長南小学校)

次は300年後

金環日食

5月21日、太陽がリング状に見える珍しい天文現象「金環日食」を野見金公園で観測しようと150人を超す大勢の人が集まりました。

待つ間、日食グラスの配布やわた菓子、スポーツ推進員によるおにぎり、みそ汁の無償配布が行われました。

あいにく早朝から雨模様、厚い雲に覆われた空を祈るような気持ちで見えていましたが、残念ながら金環状の日食を見ることはできませんでした。

6月6日の金星の日面通過、8月14日の金星食は絶対に見逃せませんね。

歴史夜話

中世の湯屋は近世以降の大衆浴場的な湯屋とは性格が異なり、その多くは僧たちが湯を浴びて身を祓い清める場として、寺内に設けられた施設でした。寺内の湯屋は慈善事業として民衆に開放される場合もありました

が、基本的に僧団の宗教儀礼のための施設として存在していたのです。

熊野の清水考⑧

『鶴岡事書日記』と「湯屋免」③

京都の東寺では毎月三々四回ほど大湯屋で湯が沸かされ、また、奈良の東大寺では「湯田」と呼ばれる田が各所にあり、その収穫から湯を沸かす経費を調達していたことが、研究者によって明らかにされています。

京都や奈良の寺院に比べて、鎌倉寺院の湯屋の実態は不明瞭ですが、こうした当時の世相から見て、神宮寺であった鶴岡八幡宮に

も湯屋があり、佐坪郷の「湯屋免」はその経費に充てる免田畠であったと考えられます。ただし、地方の村に湯屋があったと思われる例もあるので、その意味で佐坪郷に湯屋があったことを全否定はできません。しかし、『鶴岡事書日記』の佐坪郷に係る記事には、湯屋免以外に湯屋に関する記述がまったく見えず、佐坪郷内に

平田実次に与えられたことから、湯屋の経費調達という本来の目的から変更されていることが考えられます。さて、この湯屋免について『千葉県の歴史 通史編・中世』では、熊野地区にあったと推定しており、確かにその可能性が高いと思われます。つまり「湯屋免」は「ゆや」地名の起源の可能性はある訳です。次号では「湯屋免」から「熊野村」へと変わる背景について考えたいと思います。

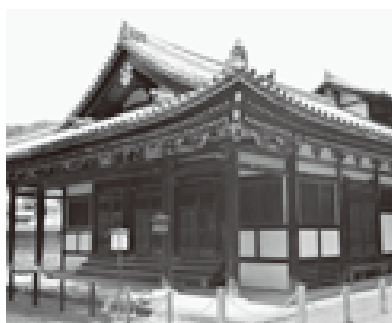

現存する湯屋建物では日本最古の東大寺大湯屋

(町資料館 風間俊人)



中央公民館 図書室購入 図書リスト

- ・癌!癌!ロックンロール 赤木 家康
- ・共喰い 田中 慎弥
- ・道化師の蝶 円城 塔
- ・羅針 榎 周平
- ・番犬は庭を守る 岩井 俊二
- ・焰火 吉村 龍一
- ・ユーロ危機と超円高恐慌 岩田 規久男
- ・日本列島石器時代史への挑戦 安蒜 政雄・勅使河原 彰
- ・あさになったのでまどをあけますよ 荒井 良二
- ・たったひとつのねがいごと バーバラ・マクリントック
- ・パンケーキをたべるサイなんていない? アンナ・ケンブ
- ・のんちゃんと白鳥 石倉 欣二

*図書室は、年末年始を除き、土、日曜日、祝日も利用できます。

問い合わせ

生涯学習室(鈴木)

☎46-1194



大きくなったらなりたいたいものは(順不同)

- 岩崎 陽太くん
- かっこいいからゴースター
- 鈴木 空くん
- ベルトをもってかっこいいから 仮面ライダーオーズ
- 田村 愛翔くん
- スイッチがかっこいいから 仮面ライダーフォーゼ
- 小川 達也くん
- かっこいいから仮面ライダーフォーゼ

きれいな水を安心して飲むために 井戸水を飲用する皆さんへ

井戸水や湧水は、有害物質の地下浸透や井戸などの管理が不十分なことにより汚染される恐れがあります。

清潔で安全な水は、私たちの生活に欠くことができないものです。飲用井戸の衛生確保は、設置者自らが実施していただくこととなりますので、次の点に気を付けて、適正な管理をお願いします。

①. 井戸を衛生的に管理してください

■井戸やその周辺は、みだりに人や動物が入らないようにしましょう。

■井戸やその周辺の点検を定期的に行い、井戸の周囲の清潔保持に努めましょう。

■井戸を新たに設置したときは、水道法の水質基準項目の水質検査を行い、安全を確認してから飲用しましょう。

②. 水質検査を実施してください

■常に水の色、濁りや味、においなどに注意しましょう。

■定期的（年1回以上）に、水質検査を受けましょう。

■異常があれば飲用を中止し、必要な水質検査を行い、安全を確認しましょう。

*健康福祉センター（保健所）では検査機関を案内しています。詳しくはご相談ください。



問い合わせ

長生健康福祉センター（保健所）

☎ 22-5167

6月は「動物の正しい 飼い方推進月間」です

- ❖ 動物を飼う前に、飼うことのできる環境であるか、責任をもって最後まで飼えるかどうか、よく考えましょう。
- ❖ ペットショップなどで動物を選ぶときは、世話の方法やかかりやすい病気、習性や特徴などを確認しましょう。
- ❖ 動物には、飼い主が分かるよう迷子札やマイクロチップなどをつけましょう。犬の首輪には、登録鑑札と狂犬病予防注射済票をつけることが狂犬病予防法で義務付けられています。
- ❖ 犬の放し飼いは禁止されています。運動をさせる場合は、短い綱で行いましょう。
- ❖ ねこは屋内で飼いましょう。ねこによる他人への迷惑を防止でき、また、病気や交通事故などの危険からねこを守ることができます。
- ❖ 動物の糞尿は、飼い主が責任をもって処理しましょう。
- ❖ 適正に飼うことができない子犬・子ねこを増やさないために、不妊去勢措置をしましょう。
- ❖ やむを得ずどうしても飼えなくなった場合は、新しい飼い主を探すか保健所、県動物愛護センターに相談してください。
- ❖ 愛護動物を虐待したり捨てたりすると法律により罰せられることがあります。
- ❖ 動物は「命あるもの」です。人と動物との共生に配慮して接しましょう。

千葉県動物愛護センターでは、「犬の正しい飼い方・しつけ方教室」を定期的で開催しています。

また、動物愛護、犬のしつけ、犬・ねこの正しい飼い方、動物由来感染症などに関して、学校の授業や地元の勉強会などに無料で講師を派遣しています。

問い合わせ

長生健康福祉センター（保健所） ☎ 22-5167

千葉県動物愛護センター ☎ 0476-93-5711

介護タクシーを始めました

町福祉タクシー指定事業者

介護タクシー・さいとう 国交省 関自旅二第 2435 号

身体障害者用で車イス、ストレッチャー対応で付き添いの方も同乗できます。新型車ですので、安全性・利便性・乗り心地よく安心してお乗りいただけます。料金は、一般タクシー並みで障害者手帳をお持ちの方は1割引です。お問い合わせ、ご予約は1ヶ月前より承っておりますので、ご利用をお待ちしています。

電話 47-0654 携帯 090-5801-9223

ホームヘルパー2級 福祉用具専門相談員 斉藤 俊雄 長南町小生田 155

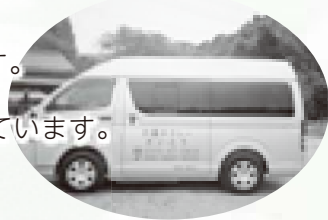

有料
広告

暮らしの情報

* おしらせ *

B&G海洋センタープール開き

期 間

6月1日(金)～9月30日(日)

時 間 9時～11時

13時～16時

* 当日の水温状況などにより、開放できない場合もあります。

使用料(町在住者)

・高校生以下・・・無料

・一般・・・210円



問い合わせ

海洋センター(大杉、石川)

☎46-2860

移動交番を開設します

日 程

中央公民館

・6月7日(木)、12日(火)

10時～11時30分

埴生の里 給田

・6月7日(木)、30日(土)

13時30分～15時

* 事件事故の発生や気象状況により変更になる場合もあります。



問い合わせ

茂原警察署地域課移動交番係

☎22-0110

安心安全ニュース 自転車事故が多発しています!!

今年3月までの間に、茂原警察署管内では、自転車の関係する交通人身事故が37件発生しています。

【自転車事故の特徴】

○交差点内での出会い頭の事故

○高齢者の方が多く負傷

○自宅から1km以内での事故

自転車に乗るときは次のことを守りましょう。

○左右の安全を確認しましょう

○急な進路変更や横断はやめましょう

○交通ルールを守りましょう

問い合わせ

茂原警察署 ☎22-0110

6月23日(土)～29日(金)は 男女共同参画週間

キャッチフレーズ

『あなたがいる

わたしがいる 未来がある』

男性と女性が職場、学校、地域、家庭でそれぞれの個性と能力を発揮できる「男女共同参画社会」。

その実現のためには政府や地方公共団体だけでなく、国民のみならず一人ひとりの取り組みが必要です。私たちのまわりの男女のパートナーシップについて、この機会に考えてみませんか。

問い合わせ

内閣府男女共同参画局総務課

☎03-5253-2111

☎http://www.gender.go.jp/

労働保険の年度更新

労働保険(労災保険・雇用保険)の保険料に係る年度更新の申告・納付を6月1日(金)～7月10日(火)までにお願ひします。

* 保険料の納付は、申請により口座振替が可能です。

問い合わせ

千葉労働局 労働保険徴収課

☎043-221-4317

☎http://www.mhlw.go.jp/bunya/roudoukijun/roudouhoken21/

楽しい食生活をおくるために

5月17日、茂原市保健センターで開催された長生郡市よい歯のコンクールに、親子の部として小林佐佑くん・佐智子さんが出場しました。

毎日仕上げみがきをし、むし歯予防に心がけてきた小林さん親子は、これをきっかけに改めて歯の大切さを感じたようです。

皆さんも定期的にむし歯や歯周病をチェックし、お口の健康を守りましょう。



古代米

長生郡6商工会推奨
長南町特産品
お中元・お歳暮の他
冠婚葬祭にもご利用下さい

ご贈答用化粧箱

㊤ 黒米4袋・赤米1袋
¥1,785

㊥ 黒米8袋・赤米2袋
¥3,150

㊦ 古代米せんべい16枚
¥1,155

㊧ 古代米せんべい20枚
黒米1袋
¥2,100

㊨ 古代米せんべい24枚
黒米2袋・赤米1袋
¥3,150

ご自宅用

㊩ 黒米
100g入 ¥315

㊪ 赤米
100g入 ¥315

㊫ せんべい
8枚入 ¥473

有料広告



取扱店

・埴生の里給田
☎40-7577

・四季の里
☎46-3150

・嶋野商店
☎46-0881

・大森商店
☎46-0611

長南町古代稲生産組合 長南町山内1188 ☎46-0641(石井) ☎46-0642(古市) ☎47-0643(吉野)

申込方法 参加希望者の氏名、電話番号を書いて、FAXまたはEメール

問い合わせ

県立千葉盲学校

〒284-0001

四街道市大田468-1

☎043-422-0231

FAX 043-424-4592

✉ chiba-sb@chiba-c.ed.jp

* 募 集 *

千葉県介護支援専門員 実務研修受講試験

日 時 10月28日(日)

10時～正午

受験資格 医療・保健・福祉分野
の有資格者で一定期間以上の実務
経験のある人

申込書配布期間

6月18日(月)～7月25日(水)

申込書配布場所

県社会福祉協議会、県福祉人材セ
ンター(JR千葉駅前)、県保険指導
課、各県健康福祉センター、各市
町村介護保険担当課、各市町村社
会福祉協議会

受付期間

6月18日(月)～7月25日(水)

*当日消印有効

簡易書留による郵送受付のみ



問い合わせ

県社会福祉協議会

介護支援専門員養成班

〒260-8508

千葉市中央区千葉港4-3

☎043-204-1610

FAX 043-241-5121

☎http://www.chibakenshakyo.com/

長南袖兜保存会・郷土資料館共催企画展

児童製作長南袖兜展

あがれ袖兜！五月の空に

町内4小学校の児童手づくりの袖兜と、保存会会員・郷土資
料館所蔵の兜を展示しています。

皆さんぜひ見にきてください。

期 間 7月1日(日)まで

時 間 9時～16時

場 所 郷土資料館

*期間中無休 入館無料

問い合わせ

生涯学習室(風間)

☎46-1194

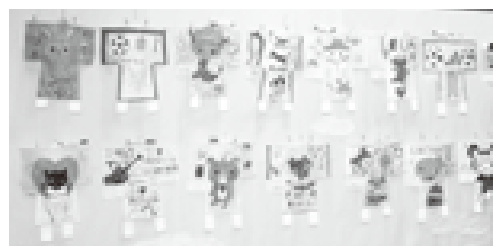

移動郷土史講座

～ぐるっと長南 寺めぐり～

町内の古刹を町バスで巡り、寺の歴
史、仏像について学ぶ移動講座を行いま
す。

今回は「中世鎌倉と長南」を主題と
して、鎌倉の律宗寺院と関係が深かつ
た報恩寺や鶴岡八幡宮領だった佐坪、
市野々地区の常福寺、東光寺を訪ねま
す。

日 時 7月15日(日)

8時30分～15時

講 師 河本 雅史氏

(仏像修復師・町文化財審議会委員)

参 加 費 無料(昼食は各自で用意)

定 員 30人

申込方法 電話でお申し込みください。

受付期間 6月4日(月)～6月30日(土)

*ただし、定員になり次第、締め切ります。



木造阿弥陀如来坐像
(報恩寺・国指定重要文化財)

問い合わせ(申込先) 生涯学習室(風間) ☎46-1194

＊ 催 し ＊

第4回協働交流サロン展
～自然の散歩道～
“オールドローズガーデン”

30 種もの原種バラやオールドローズを主に植栽している自然に溶け込んだバラ園です。

ガーデン内を散歩しながら長南町の良さを感じてみませんか！

日 時 6月10日(日)
10時～15時

＊小雨決行

場 所 『ロサ・ウェール』
蔵持信号近く

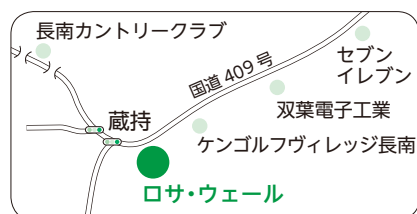

問い合わせ

ローズガーデン(佐久間)
協働交流サロン(池田)
☎46-0635
政策室(唐鎌)
☎46-3301

借金およびヤミ金融、
家計に関する無料相談会

千葉県多重債務問題対策本部では、借金やヤミ金融、家計管理などでお悩みの方を対象に弁護士、司法書士、警察官などによる無料相談会を開催し、多重債務・ヤミ金融に係る諸問題の解決を支援します。

借金で悩まない生活を取り戻すため、まずはご相談ください。

日程・場所

【第1回】6月6日(水)
山武市役所

【第2回】7月7日(土)
東金市役所

受付時間 10時～15時

申込方法 事前申込(先着順)

問い合わせ(申込先)

千葉県県民生活課
☎043-223-2292
山武市
☎0475-80-1201
東金市
☎0475-50-1155

千葉県行政書士会長夷支部
無料相談

日 時 6月16日(土)
10時～12時

場 所 町中央公民館
1階 集会室

相談内容 相続全般、遺言手続き、農地法関係手続き、成年後見、各種許認可申請に関すること

＊その他なんでもご相談になってみてください。ご来場できない方には、電話でのご相談も無料で受けいたします。

＊予約不要

問い合わせ

千葉県行政書士会長夷支部
事務局(今関)
☎43-0202

第7回 胡琴の会 午後のひととき
胡弓・琴・三絃 &
二胡・ハープ琴の調べ

いろいろな楽器の音色を聴いてみませんか。

日 時 6月17日(日)
14時～16時

場 所 県立茂原樟陽高校
文化ホール

入場料 無料

＊当日、直接会場にお越しください(駐車場あり)。

問い合わせ

胡琴の会(宮脇)
☎23-9126

千葉盲学校オープンスクール・サマースクール

見え方で悩んでいる、困っている方や保護者の方、視覚障害のあるお子さんに関わる仕事の方などを対象に、盲学校の授業見学や補助具の体験、教材教具の紹介などを行います。費用は無料です。

〈オープンスクール〉

日 時 6月30日(土)
9時10分～

内 容 授業参観およびミニ集会
締切日 6月22日(金)

〈サマースクール〉

日 時 7月31日(火)、8月1日(水)
9時30分～

＊31日は児童生徒とその保護者、担任が対象です。

締切日 7月9日(月)

あとかき

一生に一度見られるかどうかの金環日食。残念ながら私はリング状の太陽を見ることができませんでした。私の父母と子は「自宅のコンクリート庭の水たまりに映ったリング状の太陽を見た。何とも言えないほどの美しさで日食グラスを通して見るより何十倍もきれいだった」と興奮ぎみに教えてくれました。その美しさを想像しかできず、うらやましくてまらない私でした。(牧野)

町の状況

5月1日 現在
() 内は前月比

人口 9,168(－23) 4月中の動き
男 4,465(－11) 出生 3人
女 4,703(－12) 死亡 11人
世帯 3,200(－1) 面積 65.38km²

6月の納税など

納期限：7月2日(月)

町県民税(第1期)

- ◆納め忘れのないようお早めに。
- ◆口座振替をご利用の方は、預貯金残高の確認をお願いします。
- ◆納税は口座振替が便利です。

生活カレンター

6月1日～7月7日

日 Sun.	月 Mon.	火 Tue.	水 Wed.	木 Thu.	金 Fri.	土 Sat.
			45種類のバラが見事に咲き誇っていました。ふんわりと優しい香りに心癒されました。(大森善正様宅・米満)		<ul style="list-style-type: none"> 3B 体操教室 中央公民館 10:00～12:00 児童製作長南袖展 郷土資料館(～7月1日) 9:00～16:00 写真の日 気象記念日 1	2
3	<ul style="list-style-type: none"> シェイプアップ教室 保健センター 9:30～11:30 13:00～15:00 さわやか子育て教室 中央公民館 10:30～11:30 4	<ul style="list-style-type: none"> みんなで遊ぼう 長南保育所 9:30～11:30 予防接種 (日本脳炎) 芒種 環境の日 5	<ul style="list-style-type: none"> 予防接種 (BCG) 6	<ul style="list-style-type: none"> 長南オープンゴルフ大会 長南パブリックコース 移動交番 中央公民館 10:00～11:30 7	<ul style="list-style-type: none"> びよびよひろば 保健センター 10:00～12:00 8	9
<ul style="list-style-type: none"> 第4回協働交流サロン展 10:00～15:00 入梅 時の記念日 10	<ul style="list-style-type: none"> 健康リハビリストレッチ教室 (Aグループ) 中央公民館 10:00～12:00 11	<ul style="list-style-type: none"> みんなで遊ぼう 長南保育所 9:30～11:30 予防接種 (肺炎球菌) 移動交番 中央公民館 10:00～11:30 12	<ul style="list-style-type: none"> トールペイント教室 中央公民館 9:30～11:30 ホテル観賞会 山内地先(～17日) 19:00～ 13	<ul style="list-style-type: none"> ヨーガ教室 中央公民館 10:00～11:30 14	<ul style="list-style-type: none"> 行政・人権・心配ごと相談 中央公民館 10:00～15:00 高齢者教室 (移動研修) 千葉県民の日 15	<ul style="list-style-type: none"> 子宮がん検診 骨粗鬆症予防検診 保育サービス (午前中のみ) 野菜園芸教室 中央公民館 13:30～16:30 16
17	<ul style="list-style-type: none"> 1歳6か月児健康診査 2歳児歯科健康診査 18	<ul style="list-style-type: none"> みんなで遊ぼう 長南保育所 9:30～11:30 予防接種 (三種混合) 19	20	<ul style="list-style-type: none"> のびっこ 保健センター 10:00～11:30 夏至 21	22	<ul style="list-style-type: none"> 各種健(検)診 予備日 (特定健診 後期高齢者の健診 青年の健診 前立腺がん検診) 沖縄慰霊の日 23
<ul style="list-style-type: none"> 長南町バレーボール大会 町体育館 8:30～ ぐるっと長南花めぐり 9:00～16:00 24	<ul style="list-style-type: none"> シェイプアップ教室 保健センター 9:30～11:30 13:00～15:00 健康リハビリストレッチ教室 (Bグループ) 中央公民館 10:00～12:00 25	<ul style="list-style-type: none"> みんなで遊ぼう 長南保育所 9:30～11:30 アートクレイ教室 中央公民館 13:30～16:00 予防接種 (日本脳炎) 26	<ul style="list-style-type: none"> ヘルスアップ教室 中央公民館 9:30～11:30 予防接種 (ヒブ) 27	<ul style="list-style-type: none"> 乳児相談 28	29	30
<ul style="list-style-type: none"> 道路愛護デー 半夏生 国民安全の日 7/1	<ul style="list-style-type: none"> さわやか子育て教室 中央公民館 10:30～11:30 2	<ul style="list-style-type: none"> みんなで遊ぼう 長南保育所 9:30～11:30 3	<ul style="list-style-type: none"> 予防接種 (BCG) 4	5	6	小暑 七夕 7

日曜・休日当番医

*都合により、変更する場合があります。
消防本部通信指令課 ☎ 24-0119 へお問い合わせください。

診療時間 9時～17時

月 日	内 科 系	外 科 系
6月3日	鶴沢外科内科クリニック 34-2496	宍倉病院 24-2171
10日	大塚内科 23-6121	鎗田整形外科医院 24-8686
17日	鶴沢医院 34-2008	三枝医院 25-2203
24日	清水三郎医院 25-0776	公立長生病院 34-2121
7月1日	金坂医院 22-4885	宍倉病院 24-2171
8日	大木医院 23-2546	君塚病院 25-1811

夜間急病診療所

内科・小児科 20時～23時まで
茂原市八千代 1-5-4 (消防署裏) ☎ 24-1010
テレフォン案内 ☎ 24-1011 (19時～翌午前6時まで)

こども急病電話相談

19時～22時 (毎日)
局番なしの# 8000
または ☎ 043-242-9939

今月のひとこま



ホオジロカンムリヅル

ウガンダの国鳥で国旗にも描かれています。
1m位の大きな鳥で、頭に冠状の羽毛、頬が白く、
美しい色彩をもつ鳥です。

撮影(千田地先)：平野信夫さん(千田)