

広報

ちょうなん



平成24年
(2012年)

8月号 第421号

夏の朝
爽やかに彩る

主な内容

- ・ 過疎からの脱却!!!あなたの意見を聞かせてください… 2
- ・ 予約制乗り合いタクシーの利用がより便利に! … 2
- ・ 農業委員会委員決定 …………… 3
- ・ 町役場職員を募集します …………… 4
- ・ 長南町花火大会開催に伴う交通規制のお知らせ … 5

過疎からの脱却!!! あなたの意見を聞かせてください

過疎対策検討委員を募集

町では、過疎地域の解消に向けた若者定住促進を主としたまちづくりの推進を図るため、まちづくりに関し熱意やアイデアをお持ちになる方々が自由に自発的に検討を行う場として、「長南町過疎対策検討委員会」を設置いたします。

過疎対策に関し幅広いご意見等を積極的に述べていただける方のご応募をお待ちします。

- ▶ 募集人数 12名
- ▶ 応募資格 次のすべてに該当する方
 - ①満18歳以上で、町内在住または在勤の方
 - ②地方公共団体の議員または常勤の公務員でない方
 - ③町の過疎解消のための各種施策等の調査・検討について関心がある方
- ▶ 任期 委嘱の日から平成26年3月31日まで
- ▶ 委員の仕事 会議に出席し、過疎解消に向けたさまざまな協議・検討を行っていただきます。(年6～7回程度)
- ▶ 応募方法 応募用紙に「応募した動機について」を簡単に記載し持参、郵送または電子メールにより提出してください。応募用紙は政策室にあります。
また、町のホームページからもダウンロードできます。
- ▶ 募集期間 8月6日(月)～8月27日(月)まで〈必着〉
- ▶ 選考方法 年齢・職業・性別などのバランスを考慮した上で、応募書類により選考します。

問い合わせ(応募先) 政策室(小澤) ☎46-3301 ✉seisaku@town.chonan.chiba.jp

予約制乗り合いタクシーの利用がより便利に！

～2人以上の同時利用でより安く～

8月1日から予約制乗り合いタクシーのご利用にあたり『ペア割』制度を適用いたします。ぜひご利用ください。

「ペア割」って？

たとえば、近所の方と一緒に買い物に行く時、町内の医院から同じ方面に帰る時などの場合に一緒に申し込むと・・・

1人 片道 500円 ⇒ 300円 となります。

*ただし、利用には登録されていることが条件です！

『ペア割』お申し込み方法

利用時間の1時間前までに・・・

<p>①運行委託事業者へ電話してください。 有長南タクシー ☎46-0003 ゆたか自動車㈱ ☎46-0123 【予約時間 8時30分～16時】</p>	<p>②お電話で利用される方の住所・氏名などをお伝えください。 ○○さんと一緒に乗ります</p>	<p>③予約した人と一緒に利用する。</p>
--	---	------------------------



《申込時のご注意》

タクシーとは異なるため、電話した後すぐには利用できません。おそくとも1時間前までに予約をしてください。ご協力をお願いします。

問い合わせ 政策室(小澤) ☎46-3301

農地を守るために活動します 農業委員会委員決定

7月29日から農業委員さんが変わりました。

こんなときは地元の

農業委員へ

任期満了に伴う7月15日の

農地転用などをするときは

農業委員選挙により新たに11人が決定し、町議会推薦2人、長生農協推薦1人、わかしお農業共済組合推薦1人、土地

農地の埋め立てや、売買などで名義を変える場合は、転用の届出や許可が必要となります。

改良区推薦1人を加え、計16人でスタートしました。

一連の手続きを踏まないと、登記簿の名義変更や農地の地目変更ができません。

委員の任期は、平成24年7月29日～平成27年7月28日までです。

農地を転用することとは、次のような場合です。一例をあげてみます。

長南町農業委員

(敬称略・順不同)

氏名	住所	公選・推薦の別
河野 嘉則	蔵持	公選
吉野 豊	長南	公選
田中 義一	坂本	公選
古山 幸雄	千手堂	公選
鶴岡 久雄	本台	公選
吉野 新	下小野田	公選
岩崎 周作	給田	公選
吉野 允雄	地引	公選
関本 和好	市野々	公選
東條 吉伸	水沼	公選
麻生 和男	小沢	公選
大塚 由一	岩撫	議会推薦
古山 一夫	棚毛	議会推薦
松崎 勝	佐坪	農協推薦
今関 文平衛	須田	共済推薦
鈴木 幸男	芝原	土地改良区推薦

このような場合の許可には条件があり、その農地を転用することで近隣の農地に迷惑を及ぼすことがあるかどうかを見極める必要があります。このために、地域の実情に詳しい農業委員さんの意見が重要となります。

農地に関する疑問や情報、相談などがありましたら、お近くの農業委員さんまたは農業委員会事務局にご相談ください。

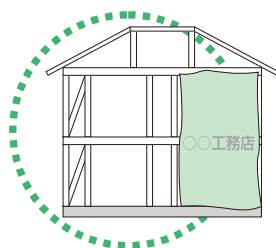

分家住宅・店舗を
建てたい

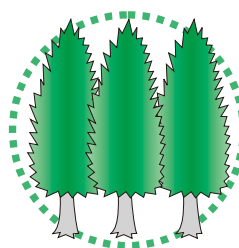

農地に植林したい

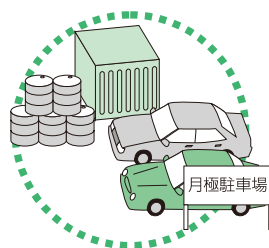

駐車場・資材置場に
したい

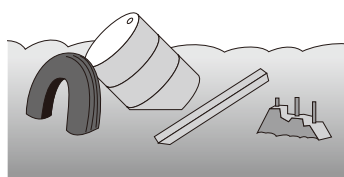

◆「無料で畑を使いやすくしてあげます」といわれ、結果、産廃を埋められる

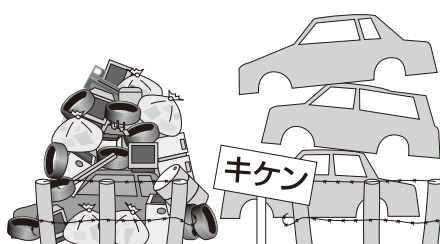

◆「資材置場にさせてください」といわれ、結果、廃棄物の山積み…

農地は狙われています。安易に土地の提供を行うと…。

目先の小さな利益に心をうばわれると大きな落とし穴が！
ストップ
農地違反転用

問い合わせ
農業委員会事務局（金木）
46-3396

長南町が好きで意欲のある

町役場職員を募集します

町では、次のとおり職員採用試験を実施します。

採用人員・受験資格

【保育士 2人】

昭和52年4月2日以降に生まれた人で、保育士の資格を有している人または平成25年3月末までに資格取得見込みの人

【社会福祉士 1人】

昭和52年4月2日以降に生まれた人で、社会福祉士の資格を有している人または平成25年3月末までに資格取得見込みの人

試験日

第1次試験 9月30日(日) 一般教養試験、適性検査および作文

第2次試験 11月上旬 面接

試験会場 役場庁舎分館(保健センター)

長南町長南2110

受付期間・時間

8月13日(月)～8月31日(金) まで

8時30分～17時15分(土・日曜日を除く)

*郵送の場合は、8月31日(金)消印有効

申込書配布場所 役場総務室

*8月6日以降配布

問い合わせ(申込先)

総務室(藤平、前澤) ☎46-2111



長南町のために
あなたの力を
活かしませんか!!

人権擁護委員に

滝川秀雄さん再任



人権擁護委員の任期満了に伴い、7月1日付けで滝川秀雄さん(棚毛)が、法務大臣から人権擁護委員として再任されました。

人権擁護委員は、基本的人権が侵害されないよう常に監視し、もし侵害があった場合には相談相手となり、適切な処置を講ずることによって救済を図ります。

また、人権思想の普及高揚にも努めています。

皆さんお気軽にご相談ください。秘密は固く守ります。

問い合わせ

保健福祉室(仁茂田)

☎46-2116

ご寄附

ありがとうございます

4月11日にご逝去された小河巖氏のご遺族の方よりご寄附がありました。

ご寄附いただいた金員は、ご遺族の意にそって、今後、町の学校教育の振興に役立たせていただきます。

故人は、教職に昭和26年4月から39年間の永きにわたり在職されました。退職後も卓越した経験から、長南中学校校舎施設整備検討委員会の委員を務めるなど、現在の中学校の校舎や体育館の建設に大きくご尽力をいただきました。

また、その功績により、瑞宝双光章を受章されました。

長南町花火大会開催に伴う 交通規制のお知らせ

本年も8月17日（金）盛大に花火大会を開催いたします。

花火大会の開催にあたっては、他県で起きた花火大会における事故等の影響もあり、長生地域振興事務所や警察署など指導機関からは、イベント開催時における観光客の安全第一の計画と体制を敷くことを強く求められております。特に、火薬類の取扱いについては花火打上げの準備段階から最大限の安全対策を講ずるよう指導されています。

これらを踏まえ、下記路線利用者の安全を確保するため、全面通行止めの交通規制を実施いたします。皆様方には大変ご迷惑をおかけいたしますが、何卒ご理解、ご協力をお願い申し上げます。



交通規制

該当路線

町道坂本 50 号線および
町道利根里線の一部

通行止期日

8月17日（金）
※雨天等の場合は順延

通行止時間帯

10 時～ 22 時まで

問い合わせ

産業振興室（大塚、渡邊、林）

☎ 4 6 - 3 3 9 7

全面通行止め区間および迂回路図

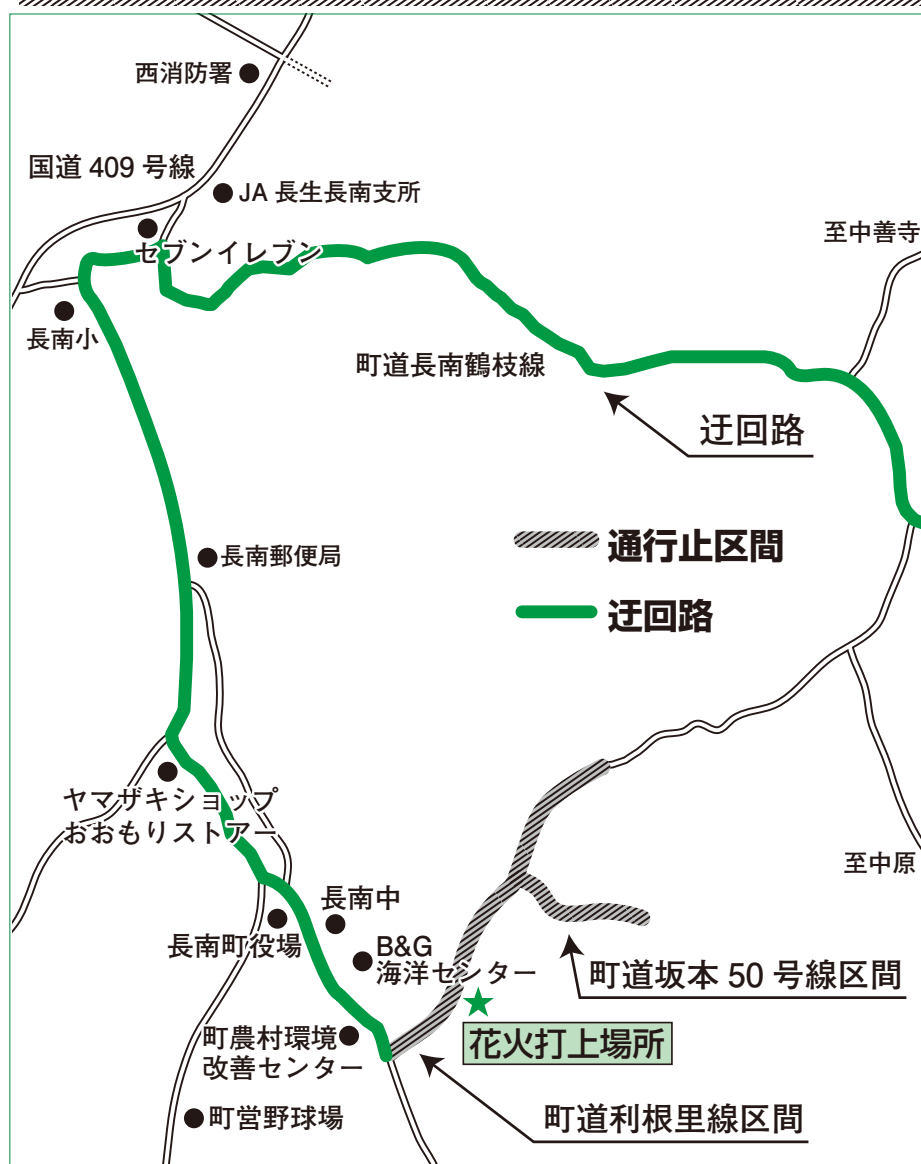

魅力満載

ぐるっと長南花めぐり

巡回シャトルバスで、ぐるっと巡る旅「ぐるっと長南花めぐり」が6月24日に開催され、町内外から約5,000人が訪れました。

今年で2回目の開催となったこのイベントは、大好評につき昨年よりバスを4台増やし10台の運行でスムーズに移動ができました。

野見金公園では、1,200本のあじさいが咲き誇る中、農産物の直売や悠久絆連、ひかり太鼓、フラダンスなどの迫力満点な演技が披露されました。

長福寿寺では、紅花天女の写真撮影会や紅花染め体験、ラテン系ドラマー藤田浩司さんの演奏会・ドラム体験コーナーなど斬新なイベントに大盛り上がり。

白井田園では、花と茅葺きの古民家のコントラストを楽しみながら茶道体験をしたり野外アートを見ながら散策したりゆったりとした時間を過ごしていました。

来場された皆さんのたくさんの笑顔と花で、明るく活気に満ちたイベントとなりました。



悠久絆連とひかり太鼓のコラボ（野見金公園）



本堂でのドラム体験コーナー（長福寿寺）

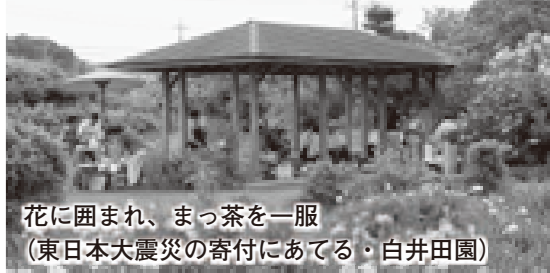

花に囲まれ、まっ茶を一服
(東日本大震災の寄付にあてる・白井田園)



クイズに参加してくれた皆さん
ありがとうございました

この日は、ぐるっと長南花めぐりのイベントも行われており、町内外から大勢の人が訪れていました。

司会の轟二郎さんと金杉陽子さんが長南町に関するクイズを出題し、明るく楽しく長南町の情報をPRしてくれました。

情報発信

市町村街かどクイズ

紅花フェスティバル期間中の6月24日、長福寿寺境内で千葉テレビ「おじゃまします!市町村街かどクイズ」の収録が行われました。

ユリの女王

山ユリ

鬼嶋二三夫さん（山内）宅では、100個を超える花をつけた山ユリが見事に咲きました。高さは約150cm、茎は幅6cmほどの板状になっており、花の重みで全体が傾いていました。

鬼嶋さんは「多くの人に観賞してもらいたい」と太い茎をジョッキジョキと切って大きな袋に入れてくれました。

いただいたユリを、役場の住民ホールに飾らせていただくと、大きな花を豪華に咲かせ、甘い芳香で人目を引いていました。



大きなブーケのように華やか



美しく咲く

花ハス観蓮会

花ハス観蓮会が7月21日、22日の2日間にわたり、坂本法華展示ほ場で行われました。

花ハス栽培組合の皆さんが丹精込めて育てた大型の花ハス50種類、茶碗ハス20種類のピンクや白の花が優雅に咲き誇り、県内外から訪れた多くの人たちの目を楽しませていました。

また、茶碗ハスやレンコン、古代米、ウコンなど町の特産品も販売され、会場は賑わいました。

訪れた人たちは「毎年花ハスを見に来ています」「特産品を買って帰るのが楽しみ」などと話してくれました。

花ハスは8月上旬頃まで楽しめます。皆さんご家族でお出かけください。



茶碗ハスを買い求め遠方から訪れる



幻想的な花ハスが一面に咲き誇る



長南袖風保存会の皆さんが風づくりを伝授

知って作って長南袖風

親子で体験！長生の魅力再発見バスツアー

県は6月16日、県民が千葉の魅力再発見し、郷土千葉を愛する心を育み、県民としての意識を醸成する機会とするために、長生地域の文化や歴史、自然、産業などに触れる体験型の日帰りバスツアーを実施しました。

本町では、伝統工芸「長南袖風作り」の制作体験が行われ、県内から49人が参加しました。

長南袖風保存会の竹林定夫会長が丁寧な作り方の説明をすると、熱心に制作に取り組んでいました。

参加者は「伝統工芸にふれ合えてうれしい」「風に絵を書いて揚げてみたい」と話してくれました。

元気の秘訣

グラウンドゴルフ大会

体育協会のグラウンドゴルフ部員は64人。毎月ゲートボール場で大会を開催し、仲間とのふれあいと健康づくりを楽しんでいます。

グラウンドゴルフは、ホールポストという旗のついた棒の下を輪を目掛けてクラブでボールを転がし打数を競い合うスポーツです。

6月13日は、郡民大会の出場を決定する大会であり26人が参加しました。皆さん日頃の練習で鍛えた腕前を発揮し、楽しみつつも真剣にプレーをしていました。

参加の皆さんは「ホールインワンで3打マイナスになると面白くなってくるんだよ」などと話し、元気に体を動かしていました。



マイクラブ、マイボールでホールインワンをねらう

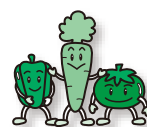

食材パワーで健康に



へ老化を遅らせる食べ方！

肌 「シミ」「シワ」「くすみ」…。これらの肌の老化の原因といえば、紫外線とストレスによる細胞の酸化です。

さらに「肌は内臓の鑑（かがみ）」といわれるように、内臓の疲れも肌の老化に直結しています。ケアのためにはビタミンA・C・Eなどの抗酸化ビタミンは必須です。それと共に肌を作るたんぱく質の補給も怠ってはなりません。また、肌の代謝は眠っている間に行わ

れるので、質のよい睡眠も必須の条件です。内臓をいたわる消化吸収のよい夕食を早めに摂り、あとはゆっくり休みましょう。

おすすめ食材

トマト・かぼちゃ・パプリカ・ウレソ・ブロッコリー・大根・たんぱく質食品

ストレス

紫外線と同様に、ストレスも体内に活性酸素を発生させ、全身の細胞の酸化を促し、老化の大きな原因

となります。

とはいえストレスを避けては暮らせません。ここは抗酸化ビタミンA・C・Eや、意外と知られていないカルシウムにも効能があります。カルシウムは神経の情報伝達をスムーズにする物質で、普段は骨に貯蔵され、体がストレスを感じると調達されます。そのような時はカルシウムを多めに摂って、骨を老化から守りましょう。

おすすめ食材

トマト・キャベツ・パプリカ・ブロッコリー・乳製品・小松菜

【トマト】

一年中手に入る食材ですが、本来の

旬は真夏です。

種子を強烈な紫外線から守るため、トマトは真っ赤に熟します。この色にはアントシアニン（老化防止）に欠かせない抗酸化物質、美肌のお守り、リコピンの色です。ほかにもビタミンCやβカロチンなど、抗酸化作用のある栄養素がぎゅっしりと詰まっています。リコピンは脂に溶けやすいので、イタリアンや中華料理で使うことは、とても理にかなっており、加熱するとトマトの甘みや旨味が一段と増すので、まさに二石二鳥。ただしビタミンCは熱に弱いので、そちらを摂りたい時にはジュースやサラダで食べる方がおすすめです。



食生活改善推進員の おすすめレシピ



丸とまスープ

〈材料 6人分 67kcal〉

トマト	中6個	B	片栗粉	大さじ2
卵	3個		水	大さじ3
A	水 840cc	塩		少々
	コンソメ 2個	パセリ		適宜

〈作り方〉

- ① トマトはヘタをくり抜き、皮に十文字の切り込みを入れ、熱湯にくぐらせて冷水にとり、皮をむく。
- ② 鍋にAの分量の水を沸かし、コンソメを加え、①のトマトを加えて崩さないように煮る。
- ③ Bの水溶き片栗粉でとろみをつけ、煮立ったら溶き卵を加え、塩で味をととのえる。
- ④ 器にトマトを盛りつけ、スープを注ぎ、みじん切りにしたパセリを散らす。

1965年に タイムスリップ

【昭和40年7月30日 第35号 掲載】



和をもつて豊かに!!
町のシンボルさま
昨秋、町長はじめ各種団体長さん方による町章制定委員会が開かれ、数多く応募された図案の中から厳選なる案の結末、中原三五一（現地今井ヨシ子）さんの作品が入選し正式に町章として採用されました。「長」の字をまん中にくっつきりと描きナ・ンを左右に配し丸く和をもつて発展する。ことを表わしています。今後長く利用し可愛がってください。

同じく、町のシンボルとも言える「マスコットキャラクター」を8月15日（水）まで募集しています。
長南町の魅力をアピールでき、世代を問わず愛されるキャラクターのデザインをお待ちしています。

歴史夜話

清水の上にある熊野（ゆや）神社（熊野権現）は、山伏（修験者）がもたらした熊野信仰により勧請されたものと思われまゝ。この神社は清水と一体になった景観が特徴的ですが、果たして当初より清水と関連付けられて勧請されたものでしょうか。

各地に勧請され

た熊野神社は、熊

野三山の主祭神をすべて祀るもの、三山のうち一つの主祭神を祀るもの、十二所権現の神々を祀るものなど、多様な形態が見られます。佐坪の熊野（ゆや）神社の場合、鳥居の刻銘によると祭神はスサノオですが、大正初年の『西村郷土誌』には「祭神伊邪那美（イザナミ）命」と書かれています。熊野（ゆや）神社は宗教法人ではなく『千葉県神社名鑑』（千葉県

熊野の清水考⑩

（熊野（ゆや）地名の起こり）

の神々とは神名が異なっていますが、記紀神話との同定も行われていて、本宮のケツミミコノカミはスサノオ、新宮（速玉大社）のクマノハヤタマオノカミはイザナギ、那智大社のクマノフスミノカミはイザナミと同一神とされています。那智大社はよく知られているように滝を祀った社ですが、立地的に見て熊野（ゆや）神社も滝を祀る社であり、そこに那智大社

神社庁／一九八七）には載っていませんが、同書に所収されている西地区の神社について『西村郷土誌』と対比すると、『西村郷土誌』の記述が正確であることが分かります。スサノオも合祀されているとしても、当時はイザナミが熊野（ゆや）神社の主祭神と認識されていたと見てよいでしょう。さて、熊野三山の主祭神は記紀神話

の主祭神クマノフスミノカミ・イザナミを祀っていることには大きな意味があるように思われます。本シリーズの序盤でも述べましたが、熊野（ゆや）地区は湧水が発生しやすい地勢であり、そうした湧水の一つに熊野信仰が結び付くことで、熊野（ゆや）神社が勧請されたのかもしれない。また、そこが熊野（ゆや）権現と音が共通する「湯屋免」の地であったことが、熊野（ゆや）地名の発生につながったとも考えられます。



（町資料館 風間俊人）
難読地名“熊野（ゆや）”の発生は清水と深い縁があったのか



中央公民館 図書室購入 図書リスト

・謎解きはディナーのあとで

1・2 東川 篤哉

・サファイア 湊 かなえ

・黄金街 三田 完

・鋼の魂 仁木 英之

・闇の伴走者 長崎 尚志

・奪われた人生

ジェイシー・デュガード

・最高幹部の独白

今西 憲之、週刊朝日取材班

・簡単お裁縫生活 三好 綾子

・ぶるん・とろ〜りひんやり・

スイーツ 宮沢 うらら

・かなと花ちゃん 富安 陽子

・せんをたどってがっこうへいこう

ローラ・ユンクヴィスト

・としゃかんねこデューイ

ヴィッキー・マイロン、ブレット・ウィター

*図書室は、年末年始を除き、土、日曜日、祝日も利用できます。

問い合わせ

生涯学習室（鈴木）

☎46-1194

おとまたち



大きくなったらなりたいものは（順不同）

●斎藤 勇人くん

●サッカーをたくさんやりたいからサッカー選手

●石川 瑞鳳くん

●かっこいいからデカレンジャー

●岡島 ちひろちゃん

●お母さんも看護師さんだから看護師さん

●宇野 陽成くん

●かっこいいからゴースターズ

●中島 芽生ちゃん

●かわいい洋服を着たいからアイドル

安全安心ニュース

振り込め詐欺被害多発中!!

千葉県では、平成 24 年 5 月末現在、

被害件数 304 件

被害額 約 5 億 5,600 万円の振り込め詐欺が発生しており、東京都の 583 件に次いで**全国ワースト 2 位**となっています。

茂原警察署では、平成 24 年 5 月末で 2 件、約 550 万円の被害となっています。

○携帯電話の番号が変わった。

○今すぐお金が必要だから振り込んでほしい。

○自分は忙しくて行けないから、お金は会社の者に取りに行かせる。などは振り込め詐欺です。だまされないために、

☆必ず元の電話番号にもう一度かけてみる。

☆警察署または 110 番へ通報する。

などをして被害にあわないよう注意しましょう。

問い合わせ

茂原警察署 ☎ 2 2—0 1 1 0

統計グラフコンクール 入選作品展

夏休みに小学生と中学生がさまざまな視点から観察や調査した結果をグラフにまとめます。

応募作品の中から厳正なる審査の結果、入選した作品を展示します。

児童・生徒が一生懸命に取り組んだ作品をご覧ください。

日 時 9 月 7 日(金)～9 日(日)

9 時～17 時

場 所 中央公民館

問い合わせ

企画財政室(牧野) ☎ 4 6—2 1 1 3

児童扶養手当、特別児童扶養手当の 受給には申請が必要です

児童扶養手当、特別児童扶養手当を受給している人は、毎年、所得や世帯員の状況などの届出が必要です。

次の各書類を期間内に必ず提出してください。提出がない場合は、年内に手当の支給を受けられなくなることがありますのでご注意ください。

現況届および所得状況届の用紙などは受給者へ郵送します。

■児童扶養手当

提出期限 8 月 31 日(金)まで

提出書類 ・ 児童扶養手当現況届
・ 養育費等に関する申告書
・ 生計維持方法確認調書
・ 住民票謄本
・ 平成 23 年度児童扶養手当証書
・ 16 歳以上 19 歳未満の控除対象扶養親族に関する申立書

■特別児童扶養手当

提出期限 9 月 10 日(月)まで

提出書類 ・ 特別児童扶養手当所得状況届
・ 平成 23 年度特別児童扶養手当証書
・ 16 歳以上 19 歳未満の控除対象扶養親族に関する申立書

どんな制度？

〈児童扶養手当〉

離婚や死別などの理由で母親、もしくは父親のみで子どもを育てている「ひとり親家庭」に対して、生活の安定と自立を促進するため設けられた制度です。

〈特別児童扶養手当〉

20 歳未満で精神または身体に障害を有する児童を家庭で監護、養育している父母または養育者に対して、これらの児童の福祉を図ることを目的にした制度です。

* 児童扶養手当、特別児童扶養手当ともに所得制限があります。

申請手続きは、必要書類をそろえて保健福祉室まで提出してください。

家庭状況により必要書類が異なりますので、詳しくはお問い合わせください。

問い合わせ(提出先) 保健福祉室(佐久間) ☎ 4 6—2 1 1 6

介護タクシーを始めました

町福祉タクシー指定事業者

介護タクシー・さいとう 国交省 関自旅二第 2435 号

身体障害者用で車イス、ストレッチャー対応で付き添いの方も同乗できます。新型車ですので、安全性・利便性・乗り心地よく安心してお乗りいただけます。料金は、一般タクシー並みで障害者手帳をお持ちの方は 1 割引です。お問い合わせ、ご予約は 1 ヶ月前より承っておりますので、ご利用をお待ちしています。

電話 47-0654 携帯 090-5801-9223

ホームヘルパー 2 級 福祉用具専門相談員 斉藤 俊雄 長南町小生田 155



有料
広告

暮らしの情報

* おしらせ *

献血にご協力をお願いします

夏期は、献血協力者が減少する時期です。

医療機関の需要に対し、安定的に血液を届けることができるよう、皆さまのご協力をお願いします。

日時 8月28日(火)
9時30分～11時30分
場所 保健センター



問い合わせ
保健福祉室(齊藤(美))
☎46-3392

移動交番を開設します

日程
殖生の里 給田
・8月1日(水)、21日(火)
10時～11時30分

中央公民館
・8月3日(金)
14時～15時30分
・8月16日(木)
10時～11時30分
*事件事故の発生や気象状況により変更になる場合もあります。

問い合わせ
茂原警察署地域課移動交番係
☎22-0110

労働力調査へのご回答をお願いします

総務省統計局と千葉県では、毎月、労働力調査を実施しています。

この調査は、国の経済政策や雇用対策などの基礎資料を得ることを目的とした重要な調査で、総務省が毎月公表している『完全失業率』は、この調査をもとに発表されています。

対象となったご世帯には、調査員がお伺いしますので、調査へのご回答をお願いします。

◆調査対象は、長南町坂本地区の一部の世帯です。

◆調査期間は、9月～12月です。(準備期間1ヶ月、本調査4ヶ月)

※調査員は、千葉県知事発行の調査員証を携帯していますので、ご確認ください。

問い合わせ
千葉県総合企画部統計課
☎043-223-2220

就労に関する特別相談窓口を開設

工場撤退等により離職した(する)方々を主な対象とした、千葉県ジョブサポートセンター、市による臨時相談窓口を開設します。

期間 9月28日(金)まで
時間 9時～17時
(受付時間 16時30分まで)
*予約不要
会場 茂原市役所9階
内容 生活・就職に関する各種相談

問い合わせ
千葉県ジョブサポートセンター
☎043-245-9420

子育て応援「チーパス」誕生!

県では、県内すべての子育て家庭を応援するため「子育て応援チーパス事業」を開始しました。

「チーパスの店」(協賛店)で子育て家庭優待カード『チーパス』を提示すると商品の引ききやいろいろな子育て応援サービスを受けることができます。



■対象者
県内に居住し、中学校修了までの子どもまたは妊婦の方がいる家庭

■配布方法
まだお子さんが幼稚園、保育所に通っていないご家庭や町外の保育所、幼稚園、学校などに通っているご家庭には、住民課保健福祉室の窓口で配布します。

問い合わせ
保健福祉室(花崎)
☎46-2116
県児童家庭課
☎043-223-2317
☎http://www.chiba-kosodate.jp/

古代米

長生郡6商工会推奨
長南町特産品
お中元・お歳暮の他
冠婚葬祭にもご利用下さい

ご贈答用化粧箱

㊤ 黒米4袋・赤米1袋
¥1,785
㊥ 黒米8袋・赤米2袋
¥3,150

◎ 古代米せんべい 16枚
¥1,155
㊦ 古代米せんべい 20枚
黒米1袋
¥2,100
㊧ 古代米せんべい 24枚
黒米2袋・赤米1袋
¥3,150

ご自宅用

㊦ 黒米
100g入 ¥315
㊧ 赤米
100g入 ¥315
㊨ せんべい
8枚入 ¥473

有料広告

推奨

取扱店

・殖生の里給田 ☎40-7577
・四季の里 ☎46-3150
・嶋野商店 ☎46-0881
・大森商店 ☎46-0611
長南町古代稲生産組合 長南町山内1188 ☎46-0641(石井) ☎46-0642(古市) ☎47-0643(吉野)

教室生参加者 募 集

ビーズアクセサリ教室

さまざまなビーズを使ってアクセサリを作ってみませんか？

日 時 9月7日(金)、14日(金)、
21日(金)
13時～16時
*全3回

場 所 中央公民館 視聴覚室
募集人員 10人

参加費 3,000円

受付期間

8月1日(水)～20日(月)

持ち物

ハサミをご持参ください。

夜間料理教室

お酒に合うヘルシーおつまみを作ってみませんか？

日 時 9月15日(土)
18時30分～21時

場 所 中央公民館 調理室
募集人員 20人

*定員になり次第締め切ります

参加費 1,000円

受付期間

8月1日(水)～20日(月)

持ち物 エプロン、三角巾、
タッパー(持ち帰り用)



問い合わせ(申込先)

生涯学習室(片海)

☎46-1194

自衛官募集

防衛省自衛隊では、次のとおり自衛官を募集しています。

募集種目		応募資格	受付期間
防衛大学 校学生	推 薦	高卒(見込含) 21歳未満 (高等学校長の推薦が必要)	9月3日(月) ～5日(水)
	総合選抜		9月3日(月) ～5日(水)
	一般(前期)	高卒(見込含) 21歳未満	9月3日(月) ～10月1日(月)
	一般(後期)		25年1月23日(水) ～25年2月1日(金)
防衛医科 大学校学生		高卒(見込含) 21歳未満	9月3日(月) ～10月1日(月)
看護学生 (看護師)		高卒(見込含) 24歳未満	9月3日(月) ～10月1日(月)

*応募資格年齢は、平成25年4月1日現在。

詳しくはお問い合わせください。

問い合わせ 自衛隊茂原地域事務所 ☎25-0452

伊藤園レディスゴルフトーナメント ボランティア募集 “高校生也大歓迎”

毎年、町が後援する「伊藤園レディスゴルフトーナメント」が今年もグレートアイランド倶楽部で開催されます。今年は第28回大会で、長南町では19回目の開催となります。

昨年は、プロ入り3年目の藤本麻子が最終日に逆転で、念願の初優勝を遂げました。優勝スピーチで感涙にむせぶシーンは多くのギャラリーに感動を与え、スポーツならではのすがすがしい場面が見られました。

今年は誰が主役になり、どんな展開になるのでしょうか。

ボランティアとしてこの大会に参加しませんか。2日以上ご協力いただける方をお願いします。

また、高校生も募集しています。

地元の方々の力で大会を盛り上げましょう。ご協力をお願いします。



開催日 (予選) 11月9日(金)、10日(土)
(決勝) 11月11日(日)

場 所 グレートアイランド倶楽部

募集人員 各日 約400人

業務内容 スコアラー、キャリングボード、ギャラリー整理、練習場、コピー運搬、ギャラリー受付など20業務

応募方法 申込書は海洋センターにあります。

定員になり次第、ウェイティング登録になりますので、あらかじめご了承ください。

問い合わせ 海洋センター ☎46-2860

大会事務局(和田) ☎03-5371-7186

＊ 催 し ＊

交通事故巡回相談

交通事故にあった場合、損害賠償請求など、さまざまな問題が生じます。

被害にあわれた方々の救済を図るため、専任相談員による交通事故巡回相談を実施します。

相談は無料です。お気軽にご利用ください。

日 時 8月24日(金)
10時～14時30分
場 所 保健センター2階
第2会議室

問い合わせ
総務室(田中(絵))
☎46-2111

第3回秋の生き生きフェア

長生・夷隅郡市の福祉施設が販売会を実施することにより、地域の人々にハンディキャップを持つ人達への理解を深めてもらうために開催します。

期 日 9月1日(土)、2日(日)
時 間 10時～20時
場 所 茂原ショッピングプラザ
アスモ

問い合わせ
障害者支援施設 みずほ学園(村上)
☎0470-76-4321

あとかき

夏季オリンピックとして第30回大会となるロンドンオリンピックが7月27日に開幕しました。毎晩テレビに向かって「よし!やったあ!拍手、涙…」の連続です。選手のインタビューで「支えてくれた人」という言葉をよく聞きます。人は支えられて、頑張ることができたり成長できたりするんですね。日本に勇気と感動を与えてくれる選手の皆さんを全力で応援します。(牧野)

千葉県生涯大学校外房学園
作品展示会

学生が習得した工芸や手芸を生かした作品を一堂に展示し、各科の学習成果を公開する展示会を開催します。体験企画とプレゼントも用意しています。



日 時 8月24日(金)～26日(日)
10時～16時
＊緊急節電要請が出た場合、開催期間を土・日と短縮することもあり得ます。
場 所 外房学園茂原本校舎
(茂原市本小轡 319-1)
＊入場料無料

問い合わせ
千葉県生涯大学校 外房学園
☎25-8228

＊ 募 集 ＊

下水道排水設備工事
責任技術者共通試験

試験日 平成25年1月19日(土)
会 場 千葉県労働者福祉センター
受験資格 受験資格有り。詳しくは、お問い合わせください。

受験料 10,000円
申込方法 所定の書類を郵送
受付期間 9月3日(月)～
10月25日(木)＊当日消印有効
申込書配布期間
9月3日(月)～10月15日(月)
＊祝日、土・日を除く
申込書配布場所
千葉県下水道協会事務局
郵送希望の方は、封筒の表に「受験案内請求」と朱書きし、返信先を書いたラベル(郵便番号・住所・氏名)と切手140円分を同封して請求してください。
＊10月15日(月)当日消印有効

問い合わせ(請求・申込先)
千葉県下水道協会事務局
☎043-245-6112
〒260-8722
千葉市中央区千葉港1-1

長南フェスティバル2012
吹奏楽合同バンド参加者募集

内 容 長南町の発展に音楽で貢献するべく、長南フェスティバル2012にて吹奏楽合同バンドの演奏を行います。
対 象 長南町に在住、在勤、在学、長南中学校卒業の方
＊10月末までに町内施設にて毎月1～2回(土曜日または日曜日)2時間程度の合同練習を予定しています。

問い合わせ
長南町又富(鶴岡)
☎080-5452-8186

町の状況

7月1日 現在
() 内は前月比

人口 9,141(－17) 6月中の動き
男 4,457(－6) 出生 3人
女 4,684(－11) 死亡 12人
世帯 3,189(－7) 面積 65.38km²

8月の納税など

納期限: 8月31日(金)
町県民税(第2期)
国民健康保険税(第2期)
介護保険料(第2期)
後期高齢者医療保険料(第2期)

◆納め忘れのないようお早めに。
◆口座振替をご利用の方は、預貯金残高の確認をお願いします。
◆納税は口座振替が便利です。

生活カレンダー 8月1日～9月8日

日 Sun.	月 Mon.	火 Tue.	水 Wed.	木 Thu.	金 Fri.	土 Sat.
			・トールペイント教室 中央公民館 9:30～11:30 1	2	・びよびよろば 保健センター 10:00～12:00 ・3B 体操教室 中央公民館 10:00～12:00 ・移動交番 中央公民館 14:00～15:30 3	4
5	・シェイプアップ教室 保健センター 9:30～11:30 13:00～15:00 ・さわやか子育て教室 中央公民館 10:30～11:30 広島平和記念日 6	・みんなで遊ぼう 長南保育所 9:30～11:30 ・予防接種 (BCG) 立秋 鼻の日 7	・予防接種 (小児肺炎球菌) 8	・ヨガ教室 中央公民館 10:00～11:30 長崎原爆の日 9	10	11
12	13	14	終戦の日 15	・移動交番 中央公民館 10:00～11:30 16	・花火大会 19:10～21:00 (雨天順延) 17	18
19	・シェイプアップ教室 保健センター 9:30～11:30 13:00～15:00 ・行政・人権・心配ごと相談 中央公民館 10:00～15:00 ・健康リハビリ教室 (Aグループ) 中央公民館 10:00～12:00 20	・みんなで遊ぼう 長南保育所 9:30～11:30 ・予防接種 (三種混合) 21	22	・のびっこ 保健センター 10:00～11:30 処暑 23	・交通事故巡回相談 保健センター 10:00～14:30 24	・野菜園芸教室 中央公民館 13:30～16:30 25
26	・健康リハビリ教室 (Bグループ) 中央公民館 10:00～12:00 27	・みんなで遊ぼう 長南保育所 9:30～11:30 ・アートクレイ教室 中央公民館 13:30～16:00 ・予防接種 (ヒブ) ・献血 保健センター 9:30～11:30 28	・ヘルスアップ教室 保健センター 9:30～11:30 ・予防接種 (ポリオ) 29	・乳児相談 30	31	9/1 防災の日
・結婚相談 農村環境改善センター 9:00～11:30 2	・さわやか子育て教室 中央公民館 10:30～11:30 3	・みんなで遊ぼう 長南保育所 9:30～11:30 ・予防接種 (BCG) 4	・予防接種 (小児肺炎球菌) 5	6	・統計グラフコンクール 入選作品展 (～9日) 中央公民館 9:00～17:00 ・3B 体操教室 中央公民館 10:00～12:00 ・びよびよろば 保健センター 10:00～12:00 白露 7	・長南中学校運動会 (雨天順延) 8

日曜・休日当番医

*都合により、変更する場合があります。
消防本部通信指令課 ☎ 24-0119 へお問い合わせください。

診療時間 9時～17時

月 日	内 科 系	外 科 系
8月5日	長生内科神経内科医院 24-7752	宍倉病院 24-2171
12日	宮山医院 22-4873	三枝医院 25-2203
19日	吉田医院 34-3045	菅原病院 25-1171
26日	鈴木医院 22-2630	公立長生病院 34-2121
9月2日	東部台医院 22-2455	宍倉病院 24-2171
9日	粒良医院 25-8580	君塚病院 25-1811

夜間急病診療所

内科・小児科 20時～23時まで
茂原市八千代 1-5-4 (消防署裏) ☎ 24-1010
テレフォン案内 ☎ 24-1011 (19時～翌午前6時まで)

こども急病電話相談

19時～22時 (毎日)
局番なしの # 8000
または ☎ 043-242-9939

今月のひとこま

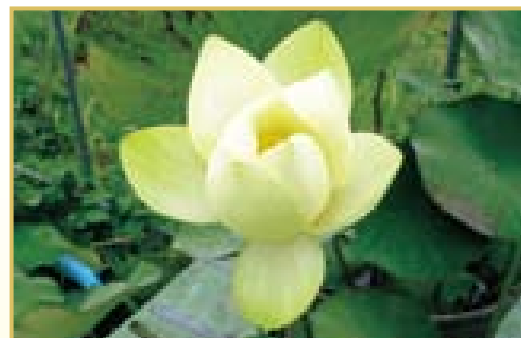

新品種誕生!

バージニアと和弘蓮を交配
花ハス栽培組合長
簾尾和夫さんの作出品種