

広 報

# ちようなん



平成25年  
(2013年)

8月号 第433号

笑顔で  
暑さを吹き飛ばせ！

長南保育所3歳児のプール遊びがB & G 海洋センターで行われました。  
はしゃぐ子供たちは、みんないい笑顔です。

## 主 な 内 容

- ・ B & G財団が海洋センタープールの  
リニューアル費用1,940万円を助成 … 2
- ・ 「恋のパワースポット巡りin長南」参加者大募集!! … 3
- ・ 長南町花火大会開催に伴う交通規制のお知らせ … 4
- ・ ゴルフ場と協定を締結 ～災害時における一時避難所～ … 5

## 千葉県教育長賞受賞



千葉県健歯児童・生徒審査会が6月20日、茂原市役所で開催され、長生郡市各小・中学校の代表が参加する中、長南小学校6年生の浅野尚紀さん（長南）が最優秀賞を受賞し、併せて千葉県教育長賞に輝きました。

歯並びよく1本の虫歯もない歯を維持してきた浅野さんながら磨いています。正確に細かく磨くことをがんばっています」と話してくれました。

## 人権擁護委員に市原尚子さん再任



人権擁護委員の任期満了に伴い、7月1日付けで市原尚子さん（豊原）が、法務大臣から人権擁護委員として再任されました。

人権擁護委員は、基本的な人権が侵害されないよう常に監視し、もし侵害があった場合には相談相手になり、適切な処置を講ずることによって救済を図ります。また、人権思想の普及高揚にも努めています。皆さんお気軽にご相談ください。秘密は固く守ります。

問い合わせ

保健福祉室（河野）

☎ 46-2116

## B & G財団が海洋センタープールのリニューアル費用 1,940 万円を助成



B & G財団は、長南町B & G海洋センタープールを改修する費用として1,940万円の助成を決定し、7月9日、修繕助成決定書授与式が長南町役場で行われました。

B & G海洋センターは、昭和60年にB & G財団が建設し、昭和63年に同財団から無償譲渡され、町民の皆さんの健康スポーツ施設として利用してきました。建設後28年が経過し老朽化が進む施設を、町が約3,600万円をかけてリニューアルすることに伴い、同財団から施設修繕や機能向上に必要な経費が助成されることになりました。

授与式では「健康と豊かな町づくりのために末長く利用していただきたい」と同財団の古山 透常務理事が決定書を町長に渡しました。町長は「親しまれる施設へと充実させ、大勢の方に利用していただきます」とお礼を述べました。

## 熱き戦いを繰り広げ3位入賞 長生郡民体育大会

スポーツの普及と健康増進を図り、生活文化の向上、長生郡民の交流親睦を図ることを目的とした、第54回長生郡民体育大会が7月7日を中心に開催され、長南町をメイン会場として17競技が行われました。

本町は、バドミントン（女子）、ゴルフ、柔道の3種目で優勝、テニス（女子）、クレール射撃、弓道、インディアカの4種目で準優勝を獲得しました。他の種目においても大健闘し、総合で3位という素晴らしい成績をおさめました。

また、長年にわたり地域スポーツの発展に寄与した鈴木 茂之さん（坂本）が本大会の開会式で長生郡社会体育功労者表彰を受賞されました。おめでとうございます。



長南町で素敵な出会いを見つけましょう♡

## 「恋のパワースポット巡り in 長南」

参加者大募集!!

昨年度のふれあいパーティーでは、1組がゴールインしました。  
今回は趣向を変えて、長南町のパワースポットをバスで巡る企画となっています。  
たくさんのお申込みをお待ちしています。

**日 時** 9月29日(日) 9:00～受付開始

**場 所** 長南町保健センター

**対 象 者** 概ね30～50歳までの方  
〔男性：長南町在住、または長南町への婿入り希望の方〕  
〔女性：居住地不問、概ね30歳以上の独身の方〕

**参 加 費** 男女各2,000円

**募集人数** 30人(男15人、女15人)\*申込多数の場合は抽選になります(結婚相談所に登録している方優先)

**内 容** 保健センターにて自己紹介・交流会後、バスに乗り長福寿寺・笠森観音へ

**申込方法** 産業振興室(町HPからダウンロード可能)にある参加申込書に必要事項をご記入のうえ、  
9月9日(月)までに郵送または持参してください。

**問い合わせ** 産業振興室(川野、大杉) ☎46-3397

### 《生産者の皆様》

## 「米トレーサビリティ法」をご存知ですか？

今年もお米の出荷時期が近づいていますが、お米の取引を行う際に関係する法律についてご存知でしょうか。

米トレーサビリティ法は、米・米加工品の取引等をした際に「記録の作成・保存」および「産地情報の伝達」を義務付けるものです。生産者をはじめ、米・米加工品を扱うすべての事業者が対象となります。

#### 対象品目(米・米加工品)

- ・玄米、精米、種もみ
- ・米粉や米こうじなどの中間原材料
- ・ご飯、炊き込みご飯、おにぎり
- ・もち、だんご、米菓 など

#### 取引等の記録の作成・保存

米・米加工品を取引、事業者間の移動、廃棄を行う場合に「品名、産地、数量、年月日、取引先名、搬出入の場所、用途が限定されている米穀(加工用米など)はその用途」を記録し、原則3年間保存する必要があります。

実際の取引においては、必要事項が記載されている伝票類(帳簿も可)を保存することで、記録・保存の義務を果たしたことになります。

#### 産地情報の伝達

国産米は「国産」、「千葉県産」など、事実に基づき産地を伝達することが必要です。

① **事業者間の産地伝達** 米・米加工品を取引、事業者間の移動を行う場合、商品の容器・包装または伝票などへ記載。

② **一般消費者への産地伝達** 米・米加工品を販売する場合、容器・包装へ直接記載

**問い合わせ** 農林水産省関東農政局 千葉地域センター流通監視チーム ☎043-224-5615  
県安全農業推進課 食の安心推進室 ☎043-223-3082



# 長南町花火大会開催に伴う 交通規制のお知らせ

本年も8月17日（土）盛大に花火大会を開催いたします。

花火大会の開催にあたっては、他県で起きた花火大会における事故等の影響もあり、長生地域振興事務所や警察署など指導機関からは、イベント開催時における観光客の安全第一の計画と体制を敷くことを強く求められております。特に、火薬類の取扱いについては花火打上げの準備段階から最大限の安全対策を講ずるよう指導されています。

これらを踏まえ、下記路線利用者の安全を確保するため、**全面通行止め**の交通規制を実施いたします。皆様方には大変ご迷惑をおかけいたしますが、何卒ご理解、ご協力をお願い申し上げます。



## 交通規制

### 該当路線

町道坂本 50 号線および  
町道利根里線の一部

### 通行止期日

8月17日(土)  
※雨天等の場合は順延

### 通行止時間帯

10 時～ 22 時まで

### 問い合わせ

産業振興室(川野、渡邊)

☎46-3397

## 全面通行止め区間および迂回路図

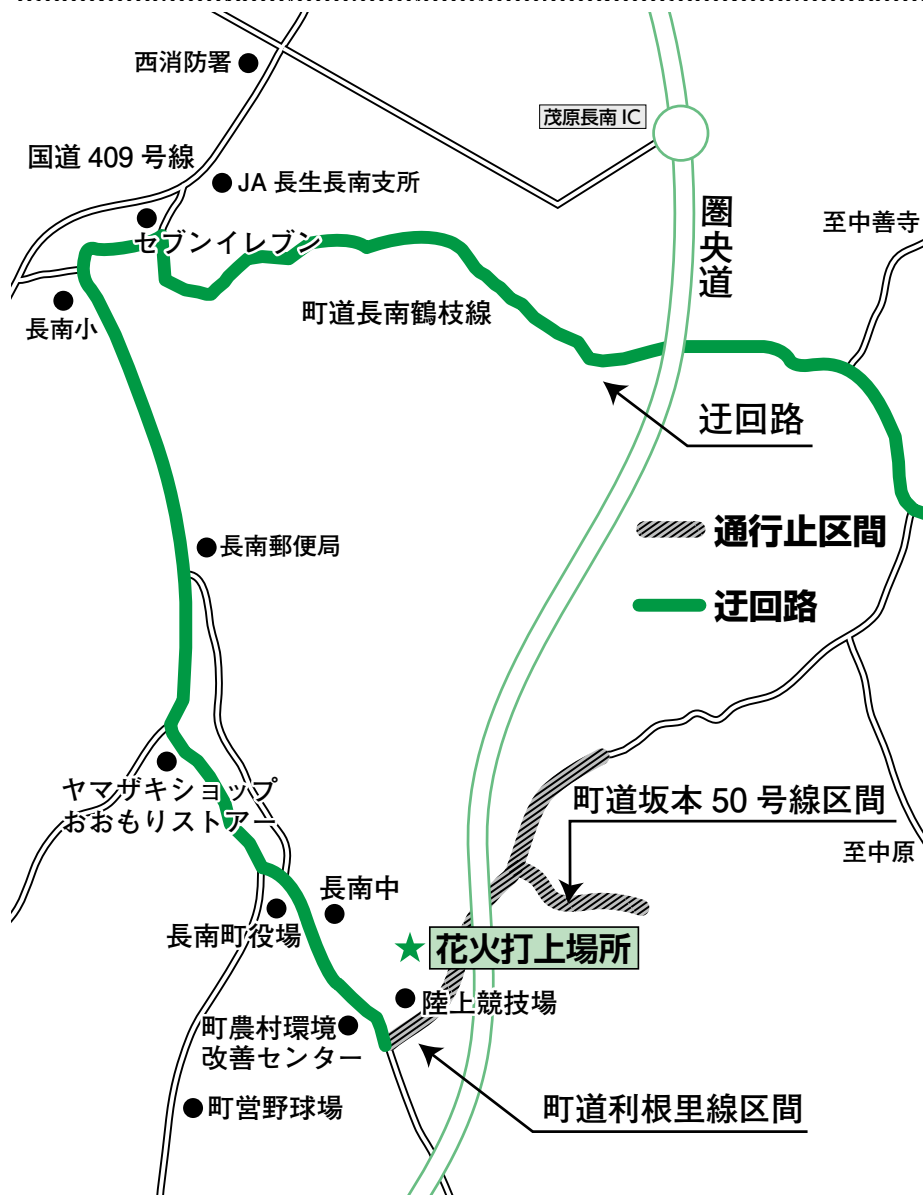

## ゴルフ場と協定を締結 ～災害時における一時避難所～

町では、町内にあるゴルフ場のご理解とご協力をいただき、大規模な地震、土砂災害等の災害が発生し、または発生する恐れがある場合に、町からの要請を受け、ゴルフ場施設の一部を一時避難所として開設していただけるよう、次のゴルフ場と協定を締結し、民間協力緊急避難所として位置づけました。

今後も災害に強いまちづくりを目指し、防災体制の充実に努めてまいります。

### 協定締結先ゴルフ場

- ・グレートアイランド倶楽部
- ・トーヨーカントリークラブ
- ・南茂原カントリークラブ
- ・長南カントリークラブ
- ・長南パブリックゴルフクラブ
- ・ゴールドエンクロスカントリークラブ
- ・アバイディングクラブゴルフソサエティ
- ・ラ・ヴィスタゴルフリゾート

専業主婦・主夫の皆さまへ

## 保険料の納付期間が足りなくて年金が受けられない

という方に、大事な「国民年金」のお話です。

専業主婦の年金を改正しました  
→  
手続きをすれば年金を受け取れる場合があります

例えば

○サラリーマンの夫が

・退職した

・脱サラして自営業を始めた

・65歳を超えた

・亡くなった

○サラリーマンの夫と離婚した

○妻自身の年収が増えて夫の健康保険証の被扶養者から外れたなど

\*妻が会社員、夫が専業主夫の場合も同じです。

国民年金の切り替えの届出（3号から1号へ）が2年以上遅れたことがある方は、今すぐ手続きをしてください。



このたび、専業主婦の年金が改正され、このような方が手続きをすれば、「未納期間」を「受給資格期間」に算入できるようになりました。

手続きをすれば、無年金や年金の減額を防ぐことができます。

無年金から年金受給に！

年金を受け取るためには、一定の「受給資格期間」（保険料を納めている期間など）が必要です。

■老齢基礎年金→25年以上の「保険料を納めている期間など」があること

■障害・遺族基礎年金→加入期間の3分の2以上が「保険料を納めている期間など」であることなど

手続きをすれば、「未納期間」が「受給資格期間」に算入できるようになりますので、老齢年金だけでなく、万一の時の障害・遺族基礎年金の受給権確保につながります。

### 保険料納付で年金額アップ！

手続きをすれば、本来はさかのぼって払うことができなかった期間の保険料を納付することができるようになります（最大10年分）。保険料を納めれば年金額が増えます。

\*平成27年4月から保険料の納付ができるようになります。手続きをした方に、平成27年4月に向けて保険料納付のご案内を郵送する予定です。

問い合わせ

千葉年金事務所 ☎043-242-6328

国民年金保険料専用ダイヤル ☎0570-011-050

## 花の魅力に誘われて

### ぐるっと長南花めぐり

無料バスにゆられてぐるっと巡る旅「ぐるっと長南花めぐり」が6月23日に開催され、町内外から多くの人で賑わいました。

野見金公園の色とりどりのあじさいと長福寿寺の紅花が同時に楽しめ、多彩な催しが行われるこのイベントは毎年大好評です。

野見金公園では、特産品や飲食の屋台、フラダンス、民謡の披露などが行われたほか、チバテレビの「おじゃまします！市町村街かどクイズ」の収録が行われ、明るく楽しく長南町の情報をPRしてくれました。

長福寿寺では、世界No.1パフォーマーを決める「KAMIWAZA〜神芸〜2012」初代チャンピオンの蛸名健一氏が本堂でダンス&パフォーマンスを披露しました。迫力のあるパフォーマンスに誰もが釘付けになりました。

また、紅花染めや紅花もちつき、フラワーアレンジメントなど家族そろって楽しめる体験コーナーがたくさん用意され、来場者は花めぐりの旅を存分に満喫していました。



野見金公園の頂上でちよな丸がテレビデビュー!!



一面に広がる色とりどりのあじさい（野見金公園）



立体3段畑に改良した紅花畑（長福寿寺）



戦い抜く男子生徒たち（騎馬戦）

**団結力!**  
中学校運動会  
長南中学校の運動会が6月17日に行われました。天候不良のために延期となり平日に行われた運動会でしたが、集中力も途切れることなく、この日のために練習を重ねてきた成果を十分に発揮していました。

一生懸命に頑張る生徒の姿に来賓の皆さんや応援に駆けつけた家族から惜しめない拍手と声援が送られていました。

## 意欲を高め泳力を伸ばす

### 4校合同授業

7月9日、町内小学校4校の5年生が海洋センタープールで水泳記録会を行いました。

児童同士の出会いの場にもなっている合同授業。最初は少し緊張ぎみな児童たちも水に慣れてくると徐々に笑顔が見えはじめ、のびのびと泳いでいました。

一人ひとりが課題を持ち、目標達成に向けて頑張る姿は、とてもたくましく感じられました。



努力は自信につながります



## 山あいに彩る

### 花ハス観蓮会

町花ハス栽培組合主催の花ハス観蓮会が7月20日、21日の2日間にわたり、坂本法華展示ほ場で行われました。

早朝から次々と来場客が訪れ、可憐に咲く白やピンクの花をじっくり観賞したり写真撮影をしたりと楽しみました。

また、バケツ栽培の茶碗ハスやレンコン、古代米の特産品の販売も行われ大変喜ばれました。

花ハスの観賞は8月上旬まで楽しめますので、皆さんお出かけください。



美しく咲く花ハスに見とれる



茶碗ハスを買い求める人でにぎわう



訪れた町民の皆さんが出来栄えに感心していました

## 手作りパンフレットで町をPR

西小学校6年生

西小学校6年生は国語の授業で、「分かりやすく伝える力」を伸ばすことを目的に、自分たちの住んでいるまちの紹介をしようと長南町の観光パンフレットを作成しました。

4つのグループに分かれ、インターネットや保護者などから情報収集をし、意見を出し合いながらまとめたパンフレットは、小学生ならではのアイデアや工夫があり、長南町の魅力が数多く取り上げられ、写真や絵を使って分かりやすく紹介されていました。

役場1階の住民ホールに掲示されていますので、皆さん、ご覧になってください。

## クジャク、黄金の亀 出現か!?

### 動物型の植木

三十尾 盈さん（関原）宅の庭にクジャク!? 黄金の亀!?・・・よく見ると、クジャクや亀の姿そっくりにかたどられ、きれいに刈り込まれた植木でした。

楽しく園芸がしたいという思いから、盈さん・久枝さん夫妻は、10年程前から制作しており、現在も大きな鶴と亀を制作中です。

植木のほかに、あじさい、ツツジ、バラ、スイレンなど四季を通した花々が植えられており、一年中植木や花を楽しめる素敵な庭でした。



大きな羽を扇状に広げるクジャク



黄金色の植木（金キャラ）が縁起の良い亀に!



# ちばの恵みで まんてん笑顔



## ライフステージに応じた

### 食育の推進iv

「家団欒」というと、「ちやが台を囲んで家族が食事をする」という情景が目に見えますが、現在では食育基本法で、家庭における「家団欒」の機能があらためて注目されるようになってきました。

### ●家庭での食事は楽しみですか

家庭での食事についての県の調査結果では、「家族そろって食べる」小・中高

校生は「食事をいつも楽しみにしている」割合が高いという結果でした。

同様に「食事で気をつけること」の12項目の「はい」を1点として、合計点をみたところ、合計点数が高く食事で気をつけていることが多い児童生徒の方が、「食事を楽しみにしている」割合が高いという結果でした。

### 食事で気をつけることの12項目

・食事はゆっくりとよくかんで食べる  
・ご飯とおかずをかわるがわる食べる

- ・3回の食事は必ず食べる
- ・栄養のバランスを考えて食べる
- ・できるだけ多くの食品を食べる
- ・ジュースなどを飲み過ぎない
- ・お菓子やスナック菓子を食べ過ぎない
- ・塩辛いものを食べ過ぎない
- ・牛乳や小魚を食べる
- ・色の濃い野菜を食べる
- ・好き嫌いをしない
- ・楽しく食べる

また、「自尊感情(私は大事に育てられてきたと思う)」についても「家族そろって食べる」「児童生徒は」ととてもそう思う」と答えた割合が高くなりました。このように「家族そろって食べる」ことに、大切な機能があったのです。

### ●みんなで食卓を囲もう

県の指針の中にも、子どもへの適切な生活習慣の定着を図り、併せて大人の生活習慣改善を推進するため、学校と地域が連携し、家庭での共食をはじめ、みんなで食べることの楽しさを周知することが重要だとしています。

親の残業や子どもの塾通い等が増え、「家族で食卓を囲む」ということが、難しくなっている現状ですが、週に数回食卓を囲む努力をすることが、家族の幸せにつながることでしょ。



## 食生活改善推進員の 野菜たっぷりレシピ

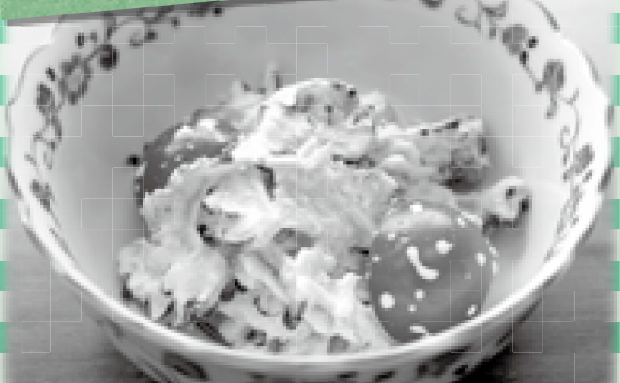

### ゴーヤのツナサラダ

〈材料 4人分〉 エネルギー 257kcal 野菜摂取量110g			
ゴーヤ	2本	マヨネーズ	大さじ6
塩	小さじ1/3	A	レモン汁 小さじ2
ミニトマト	12個		塩・こしょう 各少々
ツナ缶詰	小1缶		

### 〈作り方〉

- ①ゴーヤは縦半分に切ってわたを除き、2mm幅の薄切りにする。塩を入れた熱湯で、さっとゆでて水気を切る。
- ②ミニトマトはヘタをとって半分に切る。ツナは油をきって、軽くほぐす。
- ③Aを混ぜて、①②を和える。

## 1959年に タイムスリップ

【昭和34年8月25日 第17号 掲載】

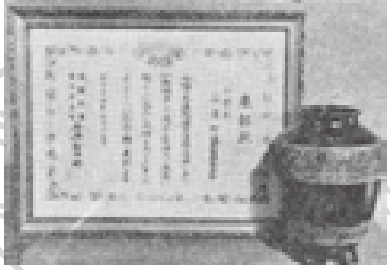

### 選管に自治庁長官表彰

本町選挙管理委員会は六月二日行われた参議院議員選挙に於て郡内第一位の七二、八七%の投票率をあげ、選挙事務が優秀であつたので自治庁長官より表彰されました。

平成25年7月21日執行の第23回参議院議員通常選挙では、インターネットを使った選挙運動が解禁され、投票率向上に期待がかけられていましたが、本町の投票率は郡内第2位の55.68%でした。



# 歴史夜話

慶応三年（一八六七）十月、徳川慶喜の大政奉還によって江戸幕府の治世は終わりました。しかし、これは近代国家への転換を幕府主導で行おうとした慶喜の戦略であり、あくまで幕府勢力の排除を目指す討幕派

## 長南の明治維新(1)

は同年十二月にクーデター（王政復古の大号令）を起こしました。慶応四年（一八六八）一月、鳥羽・伏見の戦いで幕府軍と新政府軍はついに衝突しました。この時総督として幕府軍を率いたのは大徳喜藩主・大河内正質でしたが、この戦いで幕府軍は敗れ、慶喜は軍艦で江戸へ帰ってしまいました。

慶応四年四月十一日、江戸城は無血開城となりましたが、これに従わず江戸を脱出して抗戦する旧幕臣も多かったのです。その一つ、

撒兵隊（さつぺいたい）は木更津を中心とする上総西部を拠点に、新政府軍への反攻を企てます。彼らは約二千の兵力を有し、江戸に近い下総西部まで兵を進めていました。閏四月三日、ついに八幡（市川市）で新政府軍と戦火を交えましたが（市川・船橋戦争）、敗れてしまい房総方面へと後退しました。この戦いは激戦で、千軒近く

の民家が焼けたとされています。同月七日、新政府軍東海道先鋒副総督・柳原前光は、旧幕府の有力譜代で、十一万石と侮れない実力を持つ佐倉藩を帰順させるため佐倉へ向かいます。ここで佐倉藩の恭順を確実にすると、鳥羽・伏見の戦いで旧幕府軍総督だった大徳喜藩主・大河内正質の処分のため茂原に向かいました。『茂原市史』によれば、まず柳原は本陣にして

いた高師の釜屋旅館を出立して長南へ入り、大徳喜城へ参謀を遣わします。そこで改めて正質の恭順を確認すると大徳喜城へ入り、佐倉藩幽居の処分を下した後、江戸へ戻ったとされます。この間、佐倉藩を除けば規模が小さい房総諸藩は、次々と恭順の意を示していましたが、その中に反旗を翻した藩が一つだけありました。わずか一万石ながら、木更津の請西藩は藩主林忠崇自ら兵を率いて、すでに行動を起こしていたのです。



（町資料館 風間俊人）陣笠・洋装・鉄砲という戊辰戦争期の兵を題材にした芝原人形の抜型



## 中央公民館 図書室購入 図書リスト

- ・スカル・ブレーカ 森 博嗣
- ・花鳥の夢 山本 兼一
- ・棺に跨がる 西村 賢太
- ・惜日のアリス 坂上 秋成
- ・見上げた空の色 宇江佐 真理
- ・大泉エッセイ〜僕が綴った16年 大泉 洋

- ・ディズニーありがとウの神様が教えてくれたこと 鎌田 洋
- ・インド大帝国の冒険 メアリー・ポーブ・オズボーン
- ・かおかおどんなかお柳原 良平
- ・いっしょにあそびしましまぐるる 柏原 晃夫
- ・かわいてんとうむし（あなあきしかけ絵本）メラニー・ガース
- ・おやすみなさーいきれいなちようちゃん ドーン・ベントレー

### ・チャレンジ ミッケ！

- 1おもちゃばこ
- 2ゆめのまち
- 3コレクション
- 4サンタクロース

ウォルター・ウィック

\* 図書室は、年末年始を除き、土、日曜日、祝日も利用できます。

### 問い合わせ

生涯学習室（鈴木）

☎ 46-1194

## おとまだち



大きくなったらなりたいものは（順不同）

- 濱田 結月ちゃん
- 踊りが上手になりたいからアイドル
- 吉野 恭祐くん
- へびとかえるが好きだからへびとかえるの専門家
- 中澤 玲奈ちゃん
- かわいいからプリキュア
- 小森 一輝くん
- かつこいいから宇宙戦艦ヤマトの隊員

## 「子ども医療費助成受給券」 緑色から白色へ変わります

小学校4年生から中学校3年生までの医療費について、入院医療費については緑色の受給券で、通院医療費については町に申請することで助成しています。

(休日、夜間、時間外診療は除く)

8月1日からは、医療機関で受給券を提示することにより保険診療分の窓口負担および町への申請がなくなります。

手続きがお済みでない保護者の方は、保健センターで受給券の交付を受けてください。

●**対象者** 小学校4年生から中学校3年生までの児童・生徒

\*適正な受診について  
ご協力をお願いします。

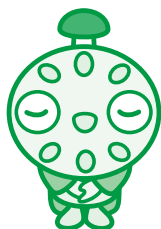

問い合わせ(申請先)  
保健福祉室(齊藤(美))

☎46-3392

## 労働力調査へのご回答を お願いします

総務省統計局と千葉県では、毎月、労働力調査を実施しています。

この調査は、国の経済政策や雇用対策などの基礎資料を得ることを目的とした重要な調査で、総務省が毎月公表している『完全失業率』は、この調査をもとに発表されています。

対象となったご世帯には、調査員がお伺いしますので、調査へのご回答をお願いします。

◆調査対象は、長南町坂本地区の一部の世帯です。

◆調査期間は、9月～12月です。

(準備期間1ヶ月、本調査4ヶ月)

※調査員は、千葉県知事発行の調査員証を携帯していますので、ご確認ください。

問い合わせ

千葉県総合企画部統計課

☎043-223-2220

## 児童扶養手当、特別児童扶養手当の 受給には申請が必要です

児童扶養手当、特別児童扶養手当を受給している人は、毎年、所得や世帯員の状況などの届出が必要です。

次の各書類を期間内に必ず提出してください。提出がない場合は、年内に手当の支給を受けられなくなることがありますのでご注意ください。

現況届および所得状況届の用紙などは受給者へ郵送します。

### ■児童扶養手当

**提出期限** 8月30日(金)まで

**提出書類**

- ・児童扶養手当現況届
- ・養育費等に関する申告書
- ・生計維持方法確認調査
- ・住民票謄本
- ・平成24年度児童扶養手当証書
- ・16歳以上19歳未満の控除対象扶養親族に関する申立書

### ■特別児童扶養手当

**提出期限** 9月10日(火)まで

**提出書類**

- ・特別児童扶養手当所得状況届
- ・平成24年度特別児童扶養手当証書
- ・16歳以上19歳未満の控除対象扶養親族に関する申立書

### どんな制度？

#### 〈児童扶養手当〉

離婚や死別などの理由で母親、もしくは父親のみで子どもを育てている「ひとり親家庭」に対して、生活の安定と自立を促進するため設けられた制度です。

#### 〈特別児童扶養手当〉

20歳未満で精神または身体に障害を有する児童を家庭で監護、養育している父母または養育者に対して、これらの児童の福祉を図ることを目的とした制度です。

\*児童扶養手当、特別児童扶養手当ともに所得制限があります。申請手続きは、必要書類をそろえて保健福祉室まで提出してください。

家庭状況により必要書類が異なりますので、詳しくはお問い合わせください。

問い合わせ(提出先) 保健福祉室(佐久間) ☎46-2116





# 暮らしの情報

## \* おしらせ \*

### 献血にご協力を お願いします

毎年夏期は、献血協力者が減少する時期です。

医療機関の需要に対し、安定的に血液を届けることができるよう、みなさまのご協力をお願いします。

日 時 8月29日(木)  
9時30分～11時30分  
場 所 保健センター



問い合わせ  
保健福祉室(齊藤(美))  
☎46-3392

### 移動交番を開設します

日 程  
殖生の里 給田  
・8月1日(木)  
10時～11時30分  
中央公民館  
・8月9日(金)・23日(金)  
10時～11時30分  
\*事件事故の発生や気象状況により変更になる場合もあります。

問い合わせ  
茂原警察署地域課移動交番係  
☎22-0110

## 「ちば電子調達システム」を利用した 入札参加資格審査申請説明会開催のお知らせ

### 説明内容

○平成26・27年度入札参加資格審査申請の概要・変更点について  
○申請方法等について

\*資料は、千葉県電子自治体共同運営協議会ホームページ(<http://www.e-chiba.org/>)からダウンロードの上、当日印刷してご持参ください。

**申込方法** この説明会への参加は、会場の都合上、事前申し込み制となっております。お手数ですが千葉県電子自治体共同運営協議会ホームページから、ちば電子申請サービスによる説明会参加の事前申し込みをお願いしています。

日 時 8月22日(木)  
午前の部 9時30分開場 10時開始予定  
午後の部 13時30分開場 14時開始予定

会 場 茂原市民会館 大ホール  
茂原駅から「長南行き」バスに乗り、「西町」バス停徒歩5分  
専用駐車場なし

\*ご来場の際には、公共交通機関のご利用をお願いします。

問い合わせ 企画財政室(今関、吉野) ☎46-2112

## 8月から『特別警報』の発表を開始します

気象庁はこれまで、大雨や津波、高潮などにより重大な災害の起こるおそれがある時に、警報を発表して警戒を呼びかけていました。より甚だしい大雨や大きな津波等が予想され、重大な災害による危険性が高まっていることをお知らせし、特別な警戒を呼び掛けるために、新たに「特別警報」を発表します。特別警報の対象とする現象は「東日本大震災」、我が国の観測史上最高の潮位を記録した「伊勢湾台風」の高潮、紀伊半島に甚大な被害をもたらした「平成23年台風第12号」の豪雨等が該当します。

特別警報が出た場合、お住まいの地域は数十年に一度しかないような非常に危険な状況にあります。屋外の状況や避難指示・勧告等に留意し、ただちに命を守るための行動をとってください。

また、大雨等の被害を防ぐには、時間を追って発表される注意報、警報やその他の気象情報を活用して、早め早めの行動をとることがあなたや家族の命を守ります。

問い合わせ  
気象庁銚子地方気象台防災業務課 ☎0479-23-7705  
<http://www.jma.go.jp/jma/kishou/now/tokubetsu-keiho/index.html>

## 古代米

長生郡6商工会推奨  
長南町特産品  
お中元・お歳暮の他  
冠婚葬祭にもご利用下さい



### ご贈答用化粧箱

㊤ 黒米4袋・赤米1袋  
¥1,785  
㊥ 黒米8袋・赤米2袋  
¥3,150

㊦ 古代米せんべい16枚  
¥1,155  
㊧ 古代米せんべい20枚  
黒米1袋  
¥2,100  
㊨ 古代米せんべい24枚  
黒米2袋・赤米1袋  
¥3,150

### ご自宅用

㊩ 黒米  
100g入 ¥315  
㊪ 赤米  
100g入 ¥315  
㊫ せんべい  
8枚入 ¥473

### 取扱店

・殖生の里給田 ☎40-7577  
・四季の里 ☎46-3150  
・嶋野商店 ☎46-0881  
・大森商店 ☎46-0611

長南町古代稲生産組合 長南町山内1188 ☎46-0641(石井) ☎47-0643(吉野)



## 長南フェスティバル、吹奏楽合同バンド参加者募集

**内 容** 長南町の発展に音楽で貢献するべく、長南フェスティバル 2013にて吹奏楽合同バンドの演奏を行います。

**対 象** 長南町に在住、在勤、在学、長南中学校卒業の方

\* 10月末までに町内施設にて毎月1～2回(土曜日または日曜日) 2時間程度の練習を予定しています。



**問い合わせ** 長南町又富(鶴岡)

☎080-5452-8186

## 第29回伊藤園レディス ゴルフトーナメント ボランティア募集 “高校生也大歓迎”

毎年、町が後援する「伊藤園レディスゴルフトーナメント」が今年もグレートアイランド倶楽部で開催されます。今年は第29回大会で、長南町では20回目の開催となります。

昨年の大会は、初日からトップに立つ有村智恵に最終日に追いついた、イ・ボミがプレーオフの末、逆転で本大会初優勝を飾りました。日韓の人気プロ同士の一騎打ちは多くのギャラリーを魅了し、大盛況のうちに閉幕しました。今年はどんな展開になるのでしょうか。

賞金女王争いが佳境に入り、注目度の高いこの大会に、ボランティアとして参加してみませんか。2日以上ご協力いただける方を募ります。

長南中学校をご卒業の高校生の方も大歓迎です。

地元の方々の力で大会を盛り上げてください。ご協力をお願いします。

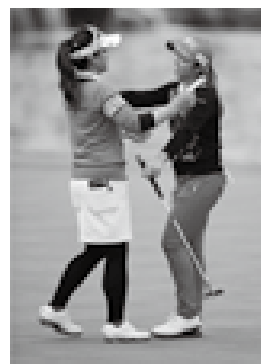

**開催日** (予選)11月15日(金)、16日(土) (決勝)11月17日(日)

**場 所** グレートアイランド倶楽部

**募集人員** 各日 約400人

**業務内容** スコアラー、キャリングボード、ギャラリー整理、練習場、コピー運搬、ギャラリー受付など18業務

**応募方法** 申込書は海洋センターにあります。

募集人数以上の申し込みがありましたら、ウェイティング登録になります。

**問い合わせ** 大会事務局(和田) ☎03-5371-7186

## 自衛官を募集

募集種目	応募資格	受付期間	試験期日(期間)	合格発表等	入(着校)隊	待遇・その他
防衛大学校学生	推薦 高卒(見込含) 21歳未満(高等学校長の推薦等が必要)	9月5日～9日	9月28日・29日	11月1日	平成26年 4月上旬	修業年限4年 卒業後1年で 3等陸・海・空尉
	総合選抜	9月5日～9日	1次試験:9月28日 2次試験:11月2日、3日	1次:10月18日 最終 11月29日		
	一般(前期)	9月5日～30日	1次試験:11月9日、10日 2次試験:12月10日～14日	1次:11月29日 最終 26年1月21日		
	一般(後期)	26年 1月22日～ 26年1月31日	1次試験:26年3月1日 2次試験:26年3月13日	1次:26年3月7日 最終合格発表 26年3月20日		
防衛医科大学校	医学科学生 高卒(見込含) 21歳未満	9月5日～30日	1次試験:11月2日、3日 2次試験:12月18日～20日	1次試験:12月3日 最終合格発表 26年2月19日	平成26年 4月上旬	修業年限6年 医師免許取得後2等陸・海・空尉
	看護学科学生 高卒(見込含) 21歳未満	9月5日～30日	1次試験:10月19日 2次試験:11月30日 12月1日	1次試験:11月15日 最終合格発表 26年2月7日	平成26年 3月下旬～ 4月上旬	修業年限4年 国家資格合格後3等陸・海・空尉

\* 応募資格年齢は、平成26年4月1日現在。詳しくはお問い合わせください。

**問い合わせ** 自衛隊 茂原地域事務所(千葉地方協力本部) ☎25-0452

＊ 催 し ＊

交通事故巡回相談

交通事故にあった場合、損害賠償請求など、さまざまな問題が生じます。

被害にあわれた方々の救済を図るため、専任相談員による交通事故巡回相談を実施します。

相談は無料です。お気軽にご利用ください。

日 時 8月23日(金)  
10時～14時30分  
場 所 保健センター2階  
第2会議室

問い合わせ

総務室(田中(絵))

☎46-2111

第4回秋の生き生きフェア

長生・夷隅郡市の福祉施設が販売会を実施することにより、地域の人々にハンディキャップを持つ人達への理解を深めてもらうために開催します。

期 日 8月31日(土)、  
9月1日(日)  
時 間 10時～20時  
場 所 茂原ショッピングプラザ アスモ

問い合わせ

障害者支援施設 青松学園(秋元)

☎42-3869

あとかき

ガラガラと照りつける太陽にセミの鳴き声。ミンミンと鳴く声が聞こえるだけで暑さが増します。熱中症が心配な季節ですが、皆さんはどうお過ごしですか？私は最近、塩飴にハマっています。粒塩入りや塩サイダー、塩レモン味など、どれもおいしく塩分補給できますよ。まだまだ暑い日が続きますので体調に気をつけ暑い夏を乗り越えましょう。(牧野)

統計グラフコンクール  
入選作品展

夏休みに小学生と中学生がさまざまな視点から観察や調査した結果をグラフにまとめます。

応募作品の中から厳正なる審査の結果、入選した作品を展示します。

児童・生徒が一生懸命に取り組んだ作品をご覧ください。

日 時 9月6日(金)～8日(日)  
9時～17時

場 所 中央公民館

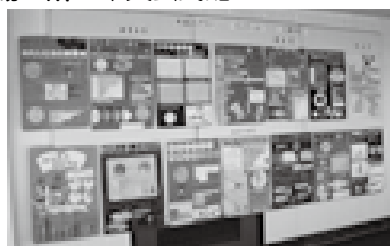

問い合わせ

企画財政室(牧野)

☎46-2113

結婚相談所を開設します

結婚相談員による無料の結婚相談をお受けいたします。

お気軽にご相談ください。

日 時 8月25日(日)  
9時～11時30分

場 所 農村環境改善センター

＊予約不要

問い合わせ

産業振興室(大杉)

☎46-3397

＊ 募 集 ＊

「学校開放講座」受講生募集

期 日 8月28日(水)～30日(金)  
時 間 9時～12時  
内 容 パソコン教室・表計算初級  
場 所 県立鶴舞桜が丘高等学校  
鶴舞キャンパス

対 象 一般成人

募集人員 30人

受講料 無料

応募方法 往復はがきに、①住所②氏名(ふりがな)③年齢④電話番号⑤返信用宛名を記入し、お申込みください。

応募期日 8月9日(金)

＊応募者多数の場合は抽選とし、結果を返信はがきでお知らせします。

問い合わせ(応募先)

〒290-0512 市原市鶴舞355

県立鶴舞桜が丘高等学校

「パソコン教室」宛て

☎0436-88-3211

「チャレンジ起業」  
講座生募集!

長生農業事業所では、直売所等での農産加工販売で所得向上をめざしたい農業者を対象に、プロによる実習・講義を中心とした起業講座を開催します。第1回は、9月25日(水)です。

詳しくはお問い合わせください。

問い合わせ(応募先)

長生農業事務所

☎22-1771

町の状況

7月1日 現在  
( ) 内は前月比

人口 8,952(−20)

男 4,370(−13)

女 4,582(−7)

世帯 3,211(−12)

6月中の動き

出生 3人

死亡 12人

面積 65.38km<sup>2</sup>

8月の納税など

納期限：9月2日(月)

町県民税(第2期)

国民健康保険税(第2期)

介護保険料(第2期)

後期高齢者医療保険料(第2期)

◆納め忘れのないようお早めに。

◆口座振替をご利用の方は、預貯金残高の確認をお願いします。

◆納税は口座振替が便利です。

# 生活カレンダー 8月1日～9月7日

日 Sun.	月 Mon.	火 Tue.	水 Wed.	木 Thu.	金 Fri.	土 Sat.
				1	2 ・3B体操教室 中央公民館 10:00～12:00 ・びよびよろば 保健センター 10:00～12:00	3
・民謡教室 中央公民館 9:00～12:00 4	・シェイプアップ教室 改善センター 9:30～11:30 13:00～15:00 5	・みんなで遊ぼう 長南保育所 9:30～11:30 6 広島平和記念日	立秋 7	・ヨーガ教室 中央公民館 10:00～11:30 ・たんぽぽ親子教室 中央公民館 10:00～11:30 8	・移動交番 中央公民館 10:00～11:30 9 長崎原爆の日	10
11	・健康リンパストレッチ教室 中央公民館 10:00～12:00 12	・みんなで遊ぼう 長南保育所 9:30～11:30 13	14	15 終戦の日	16	17 ・花火大会 19:10～21:00 (雨天・強風順延)
18	・シェイプアップ教室 保健センター 9:30～11:30 13:00～15:00 19	・みんなで遊ぼう 長南保育所 9:30～11:30 ・行政・人権・心配ごと相談 中央公民館 10:00～15:00 20	・高齢者教室 中央公民館 10:00～11:30 ・トールペイント教室 中央公民館 9:30～11:30 ・乳幼児予防接種 (ヒブ・肺炎球菌・ロタ 同時接種) 21	・のびっこ 保健センター 10:00～11:30 22	・交通事故巡回相談 保健センター 10:00～14:30 ・移動交番 中央公民館 10:00～11:30 23 処暑	24
・結婚相談 農村環境改善センター 9:00～11:30 25	・健康リンパストレッチ教室 中央公民館 10:00～12:00 ・乳幼児予防接種 (BCG) 26	・みんなで遊ぼう 長南保育所 9:30～11:30 ・乳幼児予防接種 (ヒブ・肺炎球菌・ロタ・ 四種混合同時接種) ・アートクレイ教室 中央公民館 13:30～16:00 27	28	・献血 保健センター 9:30～11:30 29	・乳児相談 30	31
・民謡教室 中央公民館 9:00～12:00 二百十日 防災の日 9/1	2	・みんなで遊ぼう 長南保育所 9:30～11:30 3	4	5	・統計グラフコンクール 入選作品展(～8日) 中央公民館 9:00～17:00 ・3B体操教室 中央公民館 10:00～12:00 ・びよびよろば 保健センター 10:00～12:00 6 白露	7

## 日曜・休日当番医

\*都合により、変更する場合があります。  
中央消防署指揮情報係 ☎ 24-0119 へお問い合わせください。

診療時間 9時～17時

月 日	内科系	外科系
8月4日	大塚内科 23-6121	菅原病院 25-1171
11日	聖光会病院 35-5151	菅原病院 25-1171
18日	山之内病院 25-1131	鎗田整形外科医院 24-8686
25日	ポプラクリニック 23-3111	公立長生病院 34-2121
9月1日	渡辺医院 27-7733	栄倉病院 24-2171
8日	宮本内科医院 22-3770	三枝医院 25-2203

### 夜間急病診療所

内科・小児科 20時～23時まで  
茂原市八千代 1-5-4 (消防署裏) ☎ 24-1010  
テレフォン案内 ☎ 24-1011 (19時～翌午前6時まで)

### こども急病電話相談

19時～22時(毎日)  
局番なしの# 8000  
または ☎ 043-242-9939

## 今月のひとこま



濃緑の大きい葉が白と淡いピンクの花を引き立てています(花ハス観蓮会場にて撮影)