

広報

ちょうなん



長南フェスティバル2015

平成27年
(2015年)

12月号 第461号

みんなで創った
60年

～未来へ羽ばたく わが長南～

主な内容

- ・統合小学校の校舎建設が始まります 2
- ・年末年始の業務日程 5
- ・平成28年度長南保育所入所受付 6

統合小学校の校舎建設が始まります

長南小学校、豊栄小学校、東小学校、西小学校の4校を統合した校舎建設事業の審査会を11月5日に行い、大和リース株式会社千葉支店が受注企業に特定されました。契約金額は5億9,400万円で、平成29年4月1日開校を予定しております。

《統合小学校完成予想図》



*このイメージ図は、現在の予想図です。今後変更になる場合もあります。

《工事の概要》

延床面積	約1,830㎡	構造：重量鉄骨造
校舎1階	約600㎡	校長室、職員室、保健室、特別支援教室
2階	約615㎡	教室、ワークスペース（学級の枠をこえた活動空間）
3階	約615㎡	

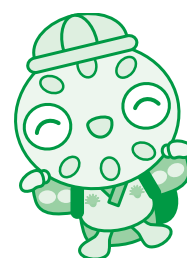

開校までのスケジュール

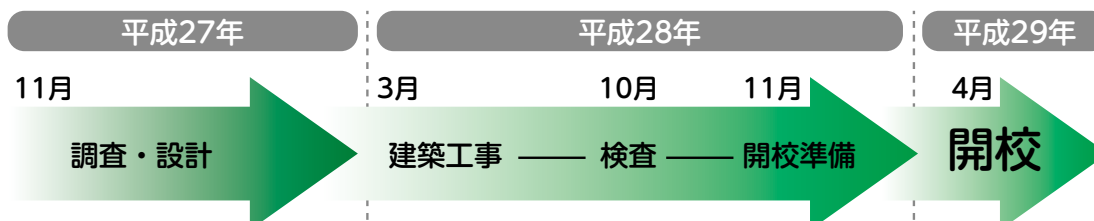

問い合わせ 学校教育課 ☎46-3398

🌐 <http://www.town.chonan.chiba.jp/kosodate/gakkou/>

中学生たちの活躍!!

長生郡市中学校新人体育大会で、バドミントン部団体が準優勝し県大会に出場しました。卓球部は、団体男子が準優勝、女子が3位を獲得し、12月19・20日の県大会に出場します。個人戦においても好成績をおさめ、日頃の練習の成果を十分に発揮し大活躍した大会となりました。

また、郡市駅伝大会でも女子が準優勝に輝き、3名の生徒に優秀選手賞が贈られました。県駅伝大会では選手一人一人がベストを尽くし力走しました。おめでとうございます。



卓球部



駅伝出場者



バドミントン部

全日本ホルスタイングランプリ2015に出場!!

小澤 健治さん（市野々） 出品牛 ボンドヒル アロー アローネス

9月16日に千葉家畜市場で開催された、第14回全日本ホルスタイン共進会千葉県最終予選会において、小澤 健治さんの出品牛（経産の部 第13部）が県の代表に選ばれ、10月25日、北海道で開催された全日本ホルスタイングランプリ2015に出場しました。

各都道府県の代表牛約380頭が一堂に集まる中、ショーリングを堂々と歩き、見事2等賞を獲得する快挙を成し遂げました。

小澤さんは「大勢の観客に広い会場、まるで甲子園に出場したような気持ちになり、アローネスと楽しんできました。」と大きな舞台での活躍と喜びを語ってくれました。

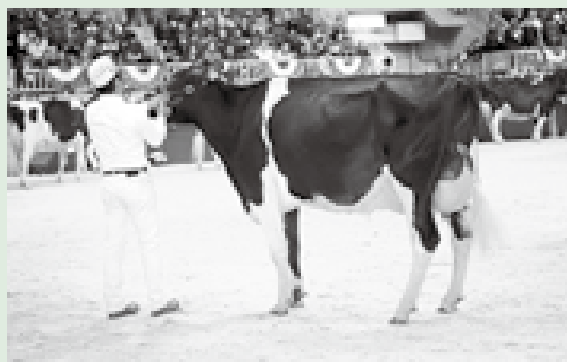
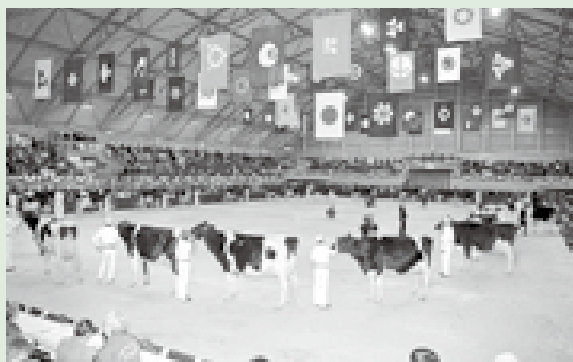

*全日本ホルスタイン共進会とは、全国から出品された優秀な乳牛の品質を審査・評価し、日本一を競うコンテストです。

小・中学校に手作りの雑巾を寄贈

ボランティアグループ『長南パイオニアグループ』から、町内の小・中学校へと心を込めて縫った230枚の雑巾が寄贈されました。社会奉仕活動の一環として行われている雑巾の寄贈は、今年で12回目となります。

代表の生城山さんは「人の役に立ちたいと思い作っています。学校で使っているのを見るととてもうれしいです。」と小高教育長に手渡しました。

教育長は「物が豊富にある中、子どもたちには、針目の一つ一つに皆さんが込めた思いを感じられる子に育ててほしい」と話しました。



青色防犯パトロールボランティアさん大募集!!

町では、児童・生徒が学校から帰宅する際など、交通事故や不審者から身を守るため、一般ボランティアや町防犯組合、町交通安全協会の皆さん約60名に協力していただき、パトロール活動を行っています。

『安全・安心のまちづくり』の協働事業に、ぜひご協力ください。

応募資格 町内在住・在勤者で自動車運転免許証をお持ちの人。
*男女問わず年齢の制限もありません。

応募方法 電話でご連絡ください。

問い合わせ（応募先） 企画政策課（鈴木） ☎46-2113



マイナンバー制度に便乗した不審な電話にご注意ください!

マイナンバーが通知されることに関連して、「口座番号を教えてください」「個人情報进行调查する」などといった不審な電話等に関する相談が全国の消費生活センターに寄せられています。

マイナンバー制度に便乗した不審な電話はすぐに切り、来訪があっても断ってください。

【事例1】 行政機関を名乗り、口座番号を取得しようとする不審な電話

【事例2】 行政機関の職員を名乗り、資産などの情報を聞き出そうとする女性の来訪

【事例3】 マイナンバーの管理をうたう業者からの不審な電話

【事例4】 総務省をかたったマイナンバー関係の不審メール

【事例5】 マイナンバーに関係付けた架空請求メール など

*少しでも不安を感じたら、役場税務住民課や消費生活センター（消費者ホットライン188）などに相談してください。

問い合わせ 税務住民課（河野） ☎46-2119



年末年始の業務日程

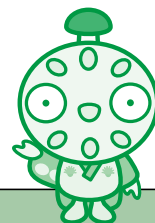

施設・業務名		年末最終日	年始開始日	備 考
役 場		12月28日(月)	1月4日(月)	★戸籍届出（出生届・死亡届など）は、休み中でも受け付けます。 ★住民票・印鑑証明・税証明などの証明書は、12月28日(月)17時までに予約をすると、休み中でも受け取れます。 問い合わせ 税務住民課 ☎46-2119
中央公民館		12月28日(月)	1月4日(月)	
巡回バス		12月28日(月)	1月4日(月)	★西地区は4便、その他の地区は2便運行しています。
予約制 乗り合いタクシー		12月28日(月)	1月4日(月)	★おそくとも1時間前までに予約をしてください。
ガス事業		12月28日(月)	1月4日(月)	★年末年始もガス供給所に宿日直者がいますので、ご連絡ください。 連絡先 ガス供給所 ☎46-1675
ゴミの 収集 業務	燃えるゴミ	12月30日(水)	1月4日(月)	★ゴミの処理手数料は20kg当たり340.2円(税込)です。 *支払い金額の10円未満は切り捨て ★年末は大変混雑しますので、早い時期の搬入をお願いします。
	資源ゴミ	ゴミ収集カレンダーで 確認してください		
	燃えないゴミ			
	粗大ゴミ			
	環境衛生センターへのゴミの持ち込み（有料）	12月29日(火) 16時まで	1月4日(月)	問い合わせ 長生郡市広域市町村圏組合 環境衛生課 ☎23-4944
し尿収集 ・ 浄化槽清掃		★し尿の収集は、担当区域が定められています。詳しくはお問い合わせください。 ★年末は混雑が予想されますので下記業者に早めに依頼してください。		
		し尿収集・浄化槽清掃許可業者		
		業 者 名	電話番号	年始年始の休み
		(有) 茂 原 中 央 商 事	22 - 5135	12月30日(水)～1月3日(日)
		(有) マ ツ オ 産 業	42 - 3344	12月30日(水)～1月5日(火)
		セ ン ト ラ ル 美 装 (株)	32 - 4582	12月30日(水)～1月4日(月)
(有) 白 子 衛 生	33 - 5551	12月30日(水)～1月5日(火)		
		連絡先 長生郡市広域市町村圏組合 環境衛生課 ☎23-4944		
水道業務		12月28日(月)	1月4日(月)	★年末年始も水道部事務所に宿日直者がいますので、ご連絡ください。 連絡先 長生郡市広域市町村圏組合 水道部 ☎23-9491
長南聖苑		12月31日(木)	1月4日(月)	

平成28年度 長南保育所入所受付

平成28年4月から保育所に入所を希望する
お子さんの申し込みの受付を行います。

申し込みに「必要な書類」は、保育所と保
健福祉課に用意してあります。また、「必要
な書類」の郵送なども行いますのでご連絡く
ださい。

なお、在園児については、
保育所を通じて別途通知
します。

*28年度途中からの入所を
希望されるお子さんも同時に
受付を行います。

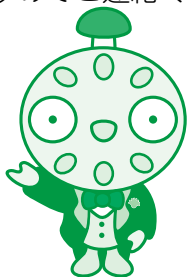

●受付期間

12月7日(月)～18日(金)

9時～17時まで(土・日は除く)

*受付期間内に都合のつかない方は、電話
などでご連絡ご相談ください。

●受付場所 長南町役場 保健福祉課

●対象児 満6ヵ月以上～小学校就学前の
お子さん

●保育時間 月～土曜日 8時～16時

●開所時間 月～土曜日 7時～18時30分

●入所基準

保護者が次のいずれかの事由でお子さんの
保育が必要な場合です。

①就労

(フルタイム、パートタイム、自営業など)

②妊娠、出産

③保護者の疾病、障がい

④親族の介護、看護

⑤災害復旧

⑥求職活動(起業準備を含む)

⑦就学など

*詳しくは、配布する書類をご覧ください。

問い合わせ

保健福祉課(吉野) ☎46-2116

一時保育実施中



～お気軽にご利用ください～



◎週2～3日のパート就労・通学・職業訓練をして
いる人

◎保護者の疾病・出産・看護・冠婚葬祭

◎育児疲れなど

対象児 満6ヵ月以上～小学校就学前

利用日数 1週間に2～3日

利用時間 8時～16時まで

申込方法 申請書を記入の上、お申込みください。
(申請書は、保育所に用意してあります)

*利用料など、詳しくはお問い合わせください。

問い合わせ(申込先)

長南保育所(齊藤) ☎46-0934

奨学基金制度の ご案内

長南町奨学基金は、高等学校、高等専門学校、養
護学校の高等部、大学または専修学校(高等課程お
よび専門課程)で学ぶ人を対象とした、町が実施す
る貸与型の奨学金制度です。

能力があるにもかかわらず、経済的な理由で修学
が困難であると認められた場合、予算の範囲内で奨
学基金の貸し付けを行います。

【貸付額(月額)】

区 分	高等学校	高等専門学校 短期大学	大 学
月 額	2万円以内	2万5千円以内	3万円以内

*学生本人に貸与し、学生本人が返還していくこと
になります。有効かつ計画的に利用しましょう。

申込期日 平成28年2月12日(金)まで

問い合わせ

総務課(山田) ☎46-2111

高齢者肺炎球菌予防接種はお済みですか

○肺炎は死因の第3位

日本国内において、平成26年度に亡くなった方は約127万人ですが、うち肺炎で亡くなった方は約12万人で死亡順位の第3位となっています。

また、肺炎で亡くなった方の約95%が65歳以上の高齢者です。

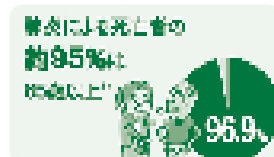

○高齢者は特に注意が必要

日常生活を送っている中でかかる肺炎の主な原因は「肺炎球菌の感染」によるものです。高齢者は元気に過ごしている方でも免疫機能が低下していることがあり、65歳以上の方は特に注意が必要であるため、予防接種法に基づく定期予防接種の対象者となっています。



元気な方でも肺炎になることがあります！

○インフルエンザと肺炎はセット

高齢者においては、インフルエンザにかかると引き続いて肺炎にかかる可能性が高まります。

肺炎球菌予防接種は、1回接種すると5年間効果が持続するといわれています。インフルエンザだけでなく、肺炎球菌についても、主治医と相談の上、予防接種を受けることをお勧めします。

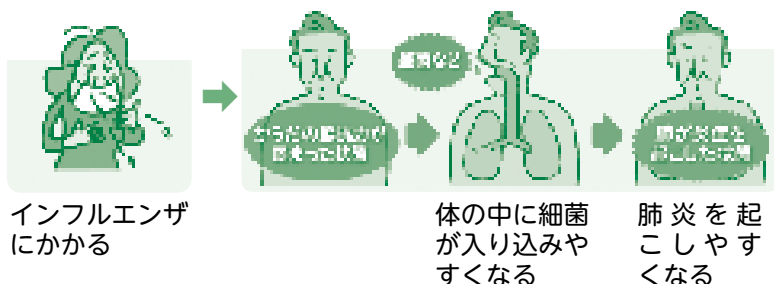

○町が行う費用助成

65歳以上の方で、今までに一度も町の費用助成を受けたことがない方は、町が発行する予診票を使用することで、助成を受けることができます。詳しくは、お問い合わせください。

健康診査は12月26日までです

町では例年、後期高齢者および町国民健康保険ご加入の40歳以上の方を対象に個別健診（契約医療機関で個別に受ける）を実施しています。

今年度は12月26日（土）までとなりますので、まだ健診を受けていない方は、ぜひ受診してください。

○内 容…身体計測・腹囲測定・尿検査・血圧測定・医師の診察・貧血検査・心電図検査
眼底検査・腎機能検査・尿酸値測定・肝炎ウイルス検査・前立腺がん検診

○健診料金…国民健康保険加入者…2,000円
後期高齢者…無料
*健診料金は医療機関でお支払ください。

○持 ち 物…問診票・健診当日に採った尿・健診料金
*問診票および尿容器がお手元ない方はお問い合わせください。

問い合わせ 保健福祉課（緑川） ☎46-3392

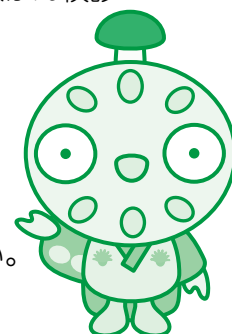

生きた学びの場！

長南中学校職場体験

長南中学校の2年生は、働くことの素晴らしさや厳しさ、学校では学ぶことのできない社会の規律やマナーを体験するため、11月11日・12日の2日間、町内外の18事業所で職場体験をしました。

生徒たちは、そこで働いている多くの人と接しながら仕事を体験し、勤労の意味や自分の将来について真剣に考え、進んで働くこうとする意欲や態度が育まれる貴重な機会となりました。

役場の企画政策課では、2人の生徒が広報づくりを体験しました。

広報の仕事と役割、取材の仕方などを学んだ後、国指定重要文化財の笠森観音堂を撮影したり、ほかの職場で体験している同級生にインタビューしたり、2人で協力しながら原稿を書き上げました。渡邊 楓さんと渡邊 愛梨さんがその様子をお伝えします！



小学校の先生に初挑戦！

11月11日、中学生が西小学校1・2年生の授業で職場体験をしていました。

校内の畑で収穫したさつまいもを甘煮やふかし芋にする調理実習に参加し、小さな子どもたちが包丁でケガをしたり、やけどをしたりしないように見守りながら補助をしていました。子どもたちは「上手くできるかな、わくわくする。」とみんな協力しながら仲良く作っていました。

先生を体験した感想を聞くと、「仕事は大変だけど、元気な子どもたちに、『先生！』と笑顔で呼ばれ、くすぐったい気持ちになりました。」と嬉しそうに話してくれました。

(記者：渡邊 愛梨さん)



おいしくなあれ！



薬に思いを込めて ～早く治りますように～

中学生薬剤師になりきる

11月12日、いせや星野薬局では、中学生2人が職場体験学習をしていました。

私たちの生活で役立っている薬のことを知りたい。将来、薬剤師になりたいなどの理由でこの職場を選んだ2人は、真剣な表情で丁寧に薬を容器に入れたり、レジを打ってお客様に商品を手渡したり、笑顔で接客に取り組んでいました。

感想を聞くと「お菓子を薬に見立てた調剤体験が楽しかったです。」と慎重に薬を扱うことやお客様とのコミュニケーションの大切さを話してくれました。

(記者：渡邊 楓さん)



たくさんの方とコミュニケーションをとりました。その中で少しずつ、人とつながっていくことを実感しました。原稿を完成させた時の喜びや達成感も味わうことができました。



渡邊 愛梨さん

人とのつながりや笑顔、挨拶が大切と学び、いろいろな場所へ足を運んで取材をしました。人との触れあいから得た情報を発信する広報は、人々の温かい思いが詰まっていると感じました。



渡邊 楓さん

か

る

た

で伝える

長南の自然・歴史・文化

と

殿さまも 通った難所の 旧街道



《旧大多喜街道（町指定史跡）
市野々・佐坪》



江戸時代、大多喜方面から江戸へ行く街道で、その当時の棒坂は、小土呂坂、針ヶ谷坂と共に三大難所の一つでした。

ふれあい通信



長南町長
平野 貞夫

統合小学校校舎建設の請負契約が、11月16日の臨時議会をもって締結となりました。

いよいよ29年4月の開校に向け、また一歩前進したことになります。

東日本大震災の復興事業や東京オリンピックの関連事業により近年、建設費が高騰し、各自治体の公共事業が先送りとなる大変厳しい環境の中で建設計画を立てなければならず、特に工期には苦慮したところがあります。

建設工事の契約は、基本的には競争入札によることとされており、設計・施工一括発注方式を採用しました。予定価格を含めた校舎の整備

方針と仕様書を示し公募したところ技術提案の競争とはなりませんでしたが、その1社については、プレゼンテーションを行い、総合的に評価し、採用となったところであります。最終的に一部、提案の調整を図り、契約の運びとなりました。

なかには、あと4億円追加しても「木のぬくもりが欲しい」という意見もありましたが、お金をかければきりが無いわけでありまして、執行機関としては、予算の範囲で、児童が安全で安心して学べる教育環境の整備が図れるのではないかと考えております。

今、町は、将来生き残れるかどうかの大きな岐路に立っています。限られた財源の中で、やりたい事業は山ほどあります。財政の健全化を念頭におきつつも、時には大胆な行政運営も視野に入れているかならないと思っておりますので、町民の皆様の一層のご支援をお願いいたします。

SADA
No.13

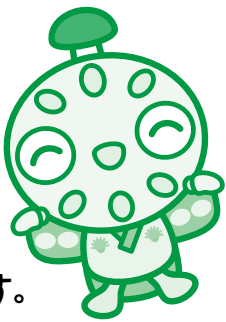

このコーナーでは、地域活動やイベントなど身近な話題を紹介します。

第20回防災訓練

自 助・共助・公助の連携

10月25日、避難所や防災全般に対する意識の向上を目的とした防災訓練が農村環境改善センターで行われ、約350人が参加しました。

講師には、いすみ市危機管理監の内田 豪さんをお招きしました。内田さんは「大規模災害が発生した場合、行政と地域が連携・協力しなければ被害を最小限に食い止めることはできない。自主防災組織による地域のコミュニケーションが重要です。」と話されました。

また、消防署による初期消火訓練やAEDを使った応急救護訓練、ガス協同組合によるガスマイコンメーター復帰操作訓練、自衛隊装備品の展示などが行われ、参加した皆さんは、日頃の訓練の大切さを実感していました。



的確で迅速な消火を！



いざという時のために知識と技術を身につける



改めて確認するマイコンメーターの復帰操作

7歳児合同祝

心 身ともにすくすくと

子どもの健やかな成長を祝う7歳児合同祝が11月13日に中央公民館で開催され、来年小学生になる44人の子どもたちをお祝いしました。

東小学校の山中校長先生から「優しいお兄さんお姉さんが待っています。元気に小学校に来てくださいね。」とお祝いの言葉をいただくと、目をキラキラと輝かせていました。

また、全員で元気よく「うたえバンバン」を合唱すると、会場から大きな拍手が送られました。



「入学したら勉強や運動を頑張る！」と元気に話してくれました

東小学校6年生職場見学学習

保 健師を体験

11月4日、東小学校6年生3人は、働く大人と接し、社会のルールや人間関係の大切さ、働くことの意味などを学ぶため、役場の保健福祉課で職場見学学習をしました。保健師と新生児訪問に行き、赤ちゃんを抱っこして体重を測ったり、手作りの指人形やおもちゃであやしたり、お母さんへ育児の楽しさや大変さをインタビューするなど、緊張しながらも一生懸命に取り組んでいました。



親子の絆と愛情を感じた貴重な体験



スケッチちゃん

合併60周年記念 長南フェスティバル2015

長南町の魅力いっぱい

11月3日、長南町合併60周年を記念した長南フェスティバル2015が役場駐車場と中央公民館を中心に開催されました。

西小学校のオープニングコンサートや保育所の鼓笛隊、長南町吹奏楽団と長生学園幼稚園の合同演奏が華麗に披露されたほか、紅白もちなげ、よさこいソーランなどが行われ会場は盛り上がりしました。また、特産品の販売や各種団体の模擬店、体験コーナーなど70を超える出店に、来場された皆さんは笑顔で満喫していました。

終盤には、合併60周年を記念し『60』の人文字を町民の皆さんのご協力を得て完成させ、思い出に残るイベントとなりました。

*この様子は、ホームページ「町の紹介動画」で、12月中に公開する予定です。ぜひご覧ください。



子どもから大人のコラボレーション演奏



種類豊富な農産物展



「60」から「GO」に変化した人文字空撮



一生懸命がんばったキッズパレード



たくさんの方が来場しました



待ち遠しかった紅白もちなげ



「掬水」自慢のおそばを召し上げ



ちょな丸、チパテレビ に出演



サザエさん体操で心・体を元気に

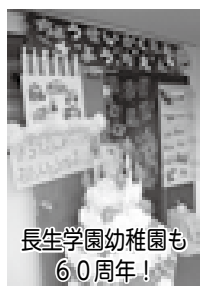

長生学園幼稚園も
60周年!



豆粒をつまんで脳トレ実践



愛情と温かさいっぱいの手編み作品



町の様子がたっぷり詰まった写真展

クイズ 食育

クイズで「食」の知識を増やしましょう！

食育クイズ

日本の生ごみのうち、食べ残しや手つかずのまま「本来は食べられる食品」(食品ロス)はどのくらいあるでしょうか？



- ① 約10%
- ② 約20%
- ③ 約30%

食育クイズカード 宮島規子著より

日本の食品廃棄物は1年間で約1,800万トンです。そのうち食品ロスはなんと500~800万トンともいわれ、全体の約30%にあたります。これを日本人1人あたりに換算すると、毎日おにぎり約1~2個分を捨てることになります。日本の食料自給率は現在39%で、大半を輸入に頼っていますが、その一方で、食べられる食料を大量に捨てるという現実があるのです。

*家庭での食品ロスを減らすヒント

- ①食材を「買い過ぎず」「使い切る」「食べ切る」
- ②残った食材は別の料理に活用
- ③外食の食べ残しを防ぐ
- ④「賞味期限」(おいしく食べられる期限)と「消費期限」(食べても安全な期限)の違いを理解する

%08◎ 埼玉

食生活改善推進員の



ちばのおかず



里芋の食感が新鮮

ー里芋とひき肉の寄せ揚げー

材料 4人分 エネルギー 214kcal

里芋……	8個(460g)	A	酒……	大さじ2
塩……	適宜		しょうゆ	大さじ3
鶏ひき肉……	300g		塩…	小さじ1/2
長ねぎ……	1本		水……	大さじ1
しょうが……	1片		レモン……	4切れ

〈作り方〉

- ①里芋は皮をむき8mm角に切る。塩をふってぬめりがでるまでもみ、洗って水けをふく。
- ②ひき肉・みじん切りにした長ねぎ・すりおろしたしょうが・Aの調味料を合わせ、粘りが出るまでよく混ぜる。
- ③①を加えて均一に混ぜ、12等分にして平たい円形にする。
- ④中温より低めの油で、こんがりと色づくまで揚げ、レモンを添える。

- 平野 りあくん
強くってカッコいいからキョウリュウジャー
- 今関 璃子ちゃん
保育園の先生になって
小さい子のお世話をしたい
- ウルトランマンになって
悪い怪獣をやっつけたい
- 八代 誠士くん
大きくなったらなりたいものは(順不同)



歴史夜話

長南教育事始め(10)

（辰五郎の理念を受け継ぐ）
明治時代、長南上宿に女学校が創立されました。学校の名は「私立長生裁縫女学校」で、その創立者は永野たけという女性でした。

永野たけは明治四年（一八七二）、小生田村（現在の長南町小生田）に生まれました。明治二十九年（一八九六）、向学心が高かったたけは、長南出身の渡邊辰五郎が同志と創立した東京の共立女子職業学校（現在の共立女子大学）へ入学しました。しかし、辰五郎はこの年の二月、明治十四年に辰五郎が開いた和洋裁縫伝習所を前身とする東京裁縫女学校（現在の東京家政大学）に専念するために、共立女子職業学校を退職しています。たけは一年間同校で学んだ後、今度は東京裁縫女学校に入学し、辰五郎の下で学んだのです。明治三十二年、東京裁縫女学校を卒業した後、たけは母校で教えていましたが、十月に私立学校令に基づき裁縫学校を、恩師辰五郎の郷里長南に創立することを県に請願したのです。翌三十三年七月には認可が下り、八月にはたけが校長兼教員として、ついに私立長生裁縫女学校が開校の運びとなりました。封建的な風潮が根強かった時代に、女性が自らの教育理念を掲げて学校を創ることは極めて

で画期的なことであり、紛れもない偉業でした。また、それは技芸の習得を通して女性の自立を促す辰五郎の教育理念の結実でもあり、しかも、それが自身の郷里で為されたことは、辰五郎にとって大変喜ばしいことであつたでしょう。

さて、開校した私立長生裁縫女学校には二十八名の女子が入学し、明治三十五年には西村高等小学校の岡田てるを講師に迎え、また、同年には新校舎も完成しています。教科は渡邊式教授法に基づく裁縫を筆頭に、修身、家政、算術、作文、習字など、技芸のみならず幅広い教養を授ける内容でした。昭和十二年には公立高等女学校と同格の長生家政女学校となり、戦後は新制度の下で長生家政高校、長生女子高校、そして男女共学の長南高校の時代を経て、現在は本納に移転して茂原北陵高校となっています。



（町資料館 風間俊人）

長福寿寺境内に建つ渡邊辰五郎（左）と永野たけ（右）の頌徳碑。辰五郎碑は恩師を偲ぶたけが発起人である。

図書室へGO!

購入図書を紹介します
今月のおすすめ

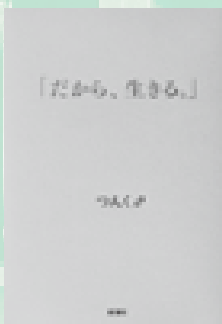

「だから、生きる。」

若くして喉頭癌を患い、一番大切にしていた声を失なった、つんく。歌手として、音楽プロデューサーとして、父として思うこと、迷いながらも前を向いて生きると決意した男が語る半生記です。

問い合わせ
生涯学習課（内山） ☎ 46-1194

書 籍 名	著 者
黒猫の小夜曲	知念 実希人
梟のシエスタ	伊与原 新
ミネルヴァの報復	深木 章子
甲州赤鬼伝	霧島 兵庫
「だから、生きる。」	つんく
世界の辺境とハードボイルド 室町時代	高野 秀行 清水 克行
慟哭の谷	木村 盛武
その女アレックス	ピエール・ルメートル
アサギをよぶ声 新たな旅立ち	森川 成美
手ぶくろを買いに	新美 南吉
11 びきのねことあほうどり	馬場 のぼる
はつきよい どーん	やまもと ななこ
小学館の図鑑 NEO 動物	三浦 慎悟 ほか

町の節電結果

夏季の電力使用量抑制の取り組みとして6月から10月までの間、役場をはじめ各公共施設における平成22年使用電力量との比較で15%削減を目標に取り組んでしました。

町民の皆様のご理解・ご協力をいただき、主要5施設で25.8%を削減することができ目標を達成することができました。ありがとうございました。

《節電結果》

施設名	使用電力量(単位: kwh)		節電率(%)
	平成22年度(基準年)	平成27年度	
本庁舎・保健センター	142,050	106,520	-25.0
中央公民館	38,329	27,214	-29.0
海洋センター体育館(事務室含む)	14,029	12,207	-13.0
給食所	45,402	34,871	-23.2
改善センター	28,264	18,086	-36.0
計	268,074	198,898	-25.8

新卒者・既卒者および保護者の皆様へ

「ハローワーク茂原 新卒者支援コーナー」は大学院、大学、短大、高専、専修学校、高校等の学生・生徒さんおよび、卒業後未就職の方の就職を支援する専門の窓口です。利用はすべて無料で、全国各地の求人情報、企業情報を得ることが出来ます。

また、大学・短大・高校などと連携を取りながら、学卒ジョブサポーターと呼ばれる専門の支援員が担当者制できめ細かな支援を行っており、職業紹介・応募書類等作成相談・面接指導・各種就職支援セミナーなども実施しております。

就職活動で迷われましたら、ぜひお問い合わせください。

利用時間 8時30分～17時15分
(土日祝・年末年始休みを除く)

問い合わせ

ハローワーク茂原 新卒者支援コーナー
茂原地方合同庁舎1階
☎25-8609 ☎22-3794

おいしい! 大豆販売

27年産大豆(フクユタカ)

大粒(1キロ) 370円
中粒(1キロ) 350円
小粒(1キロ) 280円

販売先 (農)長南町東部営農組合
長南町芝原2550-1 ☎47-0872

安全・安心ちばエコ
農産物認定大豆!



有料
広告

国民年金の種別と変更手続き

国民年金制度では、国内に居住する20歳以上60歳未満までのすべての方に加入が義務付けられています。国民年金の加入種別は、次の3種類に分かれており、届出は加入時だけでなく、種別が変わったときにも必要です。

種別変更の届出を忘れると、年金が受け取れないこともあります。手続きは、年金手帳を添えて、その都度忘れずに行いましょう。

○国民年金加入種別

・第1号被保険者

自営業や農業・漁業の方とその配偶者、20歳以上の学生、フリーターの方などが対象です。加入や種別変更の手続きは、役場税務住民課で行います。

・第2号被保険者

会社や官公庁にお勤めの方など、厚生年金や共済組合に加入している方が対象です。加入手続きは、会社や官公庁が行います。

・第3号被保険者

国民年金の第2号被保険者に扶養されている配偶者の方が対象です。届出は、配偶者の勤務先を通じて行います。

○種別変更となるケース

・第1号被保険者

第2号被保険者が退職されると第1号被保険者(第3号被保険者になる場合は除く)となります。

また、その方に扶養されていた第3号被保険者がいる場合、その方も第1号被保険者になります。

・第2号被保険者

第1号被保険者または第3号被保険者が就職して厚生年金等に参加すると第2号被保険者になります。

・第3号被保険者

会社等を退職して厚生年金などに加入されている方の被扶養配偶者になる方などが第3号被保険者になります。

問い合わせ

税務住民課(山本) ☎46-2119
千葉年金事務所 国民年金課
☎043-242-6320

暮らしの情報

お知らせ

移動交番を開設します

日程

笠森観音

・12月21日(月) 10時～11時30分

*事件事故の発生や気象状況により
変更になる場合もあります。

問い合わせ

茂原警察署 地域課 移動交番係

☎22-0110



公有財産(土地)を貸付けます

長生郡市広域市町村圏組合が所有する公有財産(土地)を産科または外科系の医療機関を開設しようとする個人または法人に貸付けます。借受人の選定については、次のとおり一般公募により借受人を決定します。

対象の土地 茂原市大芝土地区画整理区域内27街区
土地の面積 3,892㎡
応募の条件 産科または外科系の医療機関を開設しようとする個人または法人で、産科は有床の分娩医療機関であること。外科系医療機関は、外科系休日在宅当番医に参加するなど当組合の示す地域医療貢献を行うこと。

応募受付期間 12月21日(月)から
平成28年1月14日(木) 正午まで

審査日 平成28年1月27日(水)

*募集要項は、長生郡市広域市町村圏組合のホームページでご確認ください。

問い合わせ

長生郡市広域市町村圏組合 総務課

☎23-0107

長南町合併60周年

プレミアム商品券

有効期限は12月31日(木)まで!

商品券の有効期限を過ぎた場合は“無効”となりますので、お早めに取扱店で
ご使用ください。

*現金の払い戻しもできません。

問い合わせ

長南町商工会

☎46-0188

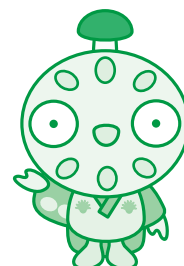

千葉県森林組合長生事業所から しいたけ原木と種駒の斡旋

【原木】 1本380円(消費税込み)

【種駒】 1袋1,000駒入り
3,348円(消費税込み)

納品予定日 平成28年3月中旬頃

申込期日 12月25日(金)まで

種駒品種

ろく丸	周年用	森	春出
夏実	//	なめこ1号	晩秋種
にく丸	秋春出	なめこ2号	中性種
与一丸	夏秋出	なめこ3号	早性種
与三郎	秋冬出	ヒラタケ	オガ菌、駒
ゆう次郎	秋春出		

問い合わせ(申込先)

産業振興課(篠崎) ☎46-3397

取扱店

ヤックス長南店 ☎36-6207

四季の里 ☎46-3150

嶋野商店 ☎46-0881

わくわく広場

*茂原西店 ☎25-0431

*大多喜店 ☎0470-82-5370

長南町
特産品

古代米煎餅



有料
広告

長南町古代稲生産組合

長南町山内 1188 ☎46-0641(石井) ☎47-0643(吉野)

司法書士による無料後見相談会

実際に後見人をしている司法書士が成年後見制度の相談を無料でお受けします。

日 時 12月16日(水)
13時30分～16時30分

場 所 茂原市役所市民室

問い合わせ(予約先)

(公社)成年後見センター・リーガルサポート千葉県支部(小池)
☎42-2482

睦沢即売会

日 時 12月19日(土)・20日(日)
9時～15時 入場無料

場 所 睦沢町立中央公民館(睦沢ゆうあい館)

内 容 刑務所作業製品等(全国の受刑者が製作した各種家具類、金属製品、革製品、装飾品、生椎茸、乾燥椎茸など)の展示販売

問い合わせ

市原刑務所企画部門(作業担当)
☎0436-36-6001

認知症高齢者をかかえる 家族交流会のお知らせ

認知症高齢者をかかえるご家族のみなさん、家族交流会に参加してみませんか?

日ごろ思っていることを話してみてください。参加者同士で悩みを共有することで気持ちが楽になったり、情報の交換ができたりします。悩みの解決へと繋げていきましょう。

日 時 12月14日(月) 14時～16時
場 所 長南町役場 庁舎分館1階 歯科指導室

*当日は包括支援センター職員も参加いたします。参加ご希望の方は、下記までご連絡ください。



問い合わせ(申込先)

長南町包括支援センター(猪野)
☎46-2116

募 集

雪国体験ツアー

日 程 2月5日(金)～7日(日)
2泊3日

場 所 新潟県妙高市
国立妙高青少年自然の家

対 象 者 長南町在住・在勤の親子

参 加 費 大人 7,000円
子供 5,000円
(中学生以下)

募集人員 40名

応募期日 12月1日(火)～11日(金)

*参加費を添えてお申込み
ください。定員になり次第
締め切ります。

問い合わせ(応募先)

海洋センター(石川)
☎46-2860



ふるさと産品教室 ～正月飾り作り～

しめ飾りは、旧年中の不浄を清め、年神様を迎える準備が整ったことを示します。

古代稻のワラで作った手作りしめ飾りでよい新年を迎えましょう。

日 時 12月26日(土)
13時30分から2時間程度

場 所 中央公民館

参加費 500円

定 員 20人*定員になり次第締め切り

持ち物 ハサミ、小刀など



問い合わせ(申込先)

生涯学習課(風間) ☎46-1194

株式会社オーツカ 日本赤十字社銀色有功章を受章

10月20日、千葉県文化会館で開催された平成27年度千葉県献血感謝のつどいにおいて、株式会社オーツカが、長年の献血への貢献が評価され『日本赤十字社銀色有功章（活動年数15年以上）』を受章されました。

献血活動にご協力いただきました皆様に深く感謝申し上げます。

保健センターに献血バスが来ます！

皆さまのご協力をお願いします。

わずかな時間によって、大切な命を救うことができます。

日時 12月18日（金）
9時30分～11時30分
場所 保健センター

問い合わせ
保健福祉課（金坂）☎46-3392

町民無料法律相談

町では、無料の法律相談を実施しています。相続や損害賠償など、専門的な法律に関することについて、弁護士に相談することができます。相談する場合は、1人あたり30分以内で、開催日の1週間前までに事前予約が必要となります。事前にお問い合わせください。

日時 12月24日（木）13時30分～
場所 中央公民館

問い合わせ
総務課（山田）☎46-2111

あとかき

12月になり、寒さも厳しさを増してきましたね。私は寒いのが大の苦手なので、猫とこたつに入りながら、みかんを食べることが日課になってしまいます。笑

皆さん、それぞれ冬の過ごし方があると思いますが、風邪に気をつけてお過ごしくださいね。

（若菜）

町の状況 平成27年11月1日 現在 （ ）内は前月比

人口	8,546(−20)	10月中の動き
男	4,190(−6)	出生 2人
女	4,356(−14)	死亡 11人
世帯	3,203(−1)	面積 65.51km ²

催し

第3回 未就業歯科衛生士 復職支援研修会のお知らせ（無料）

日時 12月13日（日）9時30分～17時
場所 市原市急病センター会議室
（JR五井駅より徒歩15分）
定員 40名 ＊申込先着順

問い合わせ（申込先）
千葉県歯科医師会 ☎043-241-6471

第3回親塾セミナー

我が子に自立してほしいと願う保護者様向けに親塾を開催しています。若者たちはどんな考えや気持ちでいるのかを理解し、保護者を含め大人が知っておくべき若者への接し方や声かけの方法などを学びます。親子の関係修復から我が子の就労サポートをするために、まずは大人の皆さんから変わってみませんか？

日時 12月12日（土）13時～15時
場所 市原青少年会館 集会室
参加費 無料

＊予約制です。お電話でお申込みください。

申込期限 12月9日（水）

問い合わせ（申込先）
ちば南東部地域若者サポートステーション
開所時間 平日9時～17時（土日・祝日を除く）
☎・FAX 23-5515
✉nanto.saposute@guitar.ocn.ne.jp

【お詫びと訂正】

11月号の8ページ、かるたで伝える 長南の自然・歴史・文化の記事中、「大木金蔵」は、正しくは「大木忠蔵」でした。

関係者および読者の皆様には大変ご迷惑をおかけいたしました。

深くお詫びし訂正いたします。

12月の納税など

納期限：12月28日（月）

国民健康保険税（第6期）
介護保険料（第6期）
後期高齢者医療保険料（第6期）

◆納め忘れのないようお早めに。
◆口座振替をご利用の方は、預貯金残高の確認をお願いします。
◆納税は口座振替が便利です。

生活カレンダー

12月1日～1月9日



日 Sun.	月 Mon.	火 Tue.	水 Wed.	木 Thu.	金 Fri.	土 Sat.
		みんなて遊ぼう 長南保育所 9:30～11:30 歳末助け合い運動	クラフト手芸教室 中央公民館 9:00～12:00		びよびよろば 保健センター 10:00～12:00 人権週間	
		1	2	3	4	5
三味線教室 中央公民館 9:00～12:00 6	そば打ち教室 中央公民館 9:30～13:00 健康リハビリ教室A 中央公民館 10:00～12:00 大雪 7	レインボー健康体操教室 中央公民館 10:00～12:00 針供養 8		ヨガ教室 中央公民館 10:00～11:30 クラフト手芸教室 中央公民館 13:30～16:30 10	カラダ健康教室 保健センター 9:30～11:30 11	保育所お遊戯会 長南保育所 9:00～ 12
	シェイプアップ教室 保健センター 9:30～11:30 13:00～15:00 13	みんなて遊ぼう 長南保育所 9:30～11:30 行政・人権・心配ごと相談 中央公民館 10:00～15:00 年賀郵便受付 15		のびっこ 保健センター 10:00～11:30 高齢者教室 (移動研修) 17	献血 保健センター 9:30～11:30 18	親子で遊ぼう英語教室 中央公民館 9:30～10:30 19
	健康リハビリ教室B 中央公民館 10:00～12:00 20	みんなて遊ぼう 長南保育所 9:30～11:30 アートクレイ教室 中央公民館 13:30～16:00 冬至 22		乳児相談 24	クリスマス 25	ふるさと産品教室 「正月飾り作り」 中央公民館 13:30～15:30 26
		巡回バス 予約制乗り合い タクシー運休 (3日まで) 29				
27	28	29	30	31	1/1	2
	3	4	5	6	7	8
						9

日曜・休日当番医

*当番医は変更になる場合があります。
中央消防署指揮情報係 ☎ 24-0119 へお問い合わせください。

診療時間 9時～17時 *救急患者の方が優先されます。

月 日	内科系	外科系
12月6日	鈴木医院 22-2630	穴倉病院 24-2171
13日	宮山医院 22-4873	鎗田整形外科医院 24-8686
20日	山之内病院 25-1131	穴倉病院 24-2171
23日	東部台医院 22-2455	菅原病院 25-1171
27日	吉田医院 34-3045	公立長生病院 34-2121
31日	公立長生病院 34-2121	聖光会病院 35-5151

夜間急病診療所

内科・小児科 20時～23時まで
茂原市八千代 1-5-4 (消防署裏) ☎ 24-1010
テレホン案内 ☎ 24-1011 (19時～翌午前6時まで)

こども急病電話相談

19時～22時 (毎日)
局番なしの# 8000
または ☎ 043-242-9939

今月のひとこま



長南町交通安全ポスターコンクール
東小学校2年生 渡邊泰世さん
茂原警察署長賞